

WEBINARS GRATUITOS



Entre recuerdos y **revoluciones,**
dale vida a tus **operaciones**
de comercio exterior



4

LUNES

CONSIDERACIONES PARA EL
NUEVO REQUERIMIENTO DEL
ANEXO 24 APARTADO C



Mtra. Natalia
Bezanilla

Socio - Director en
BEZT INTL TRADE.

TODAS LAS PLÁTICAS
SE TRANSMITEN A LAS:

6:00 PM
Hora Centro

4:00 PM
Hora Noroeste



YouTube Live

f LIVE

in Live

t LIVE

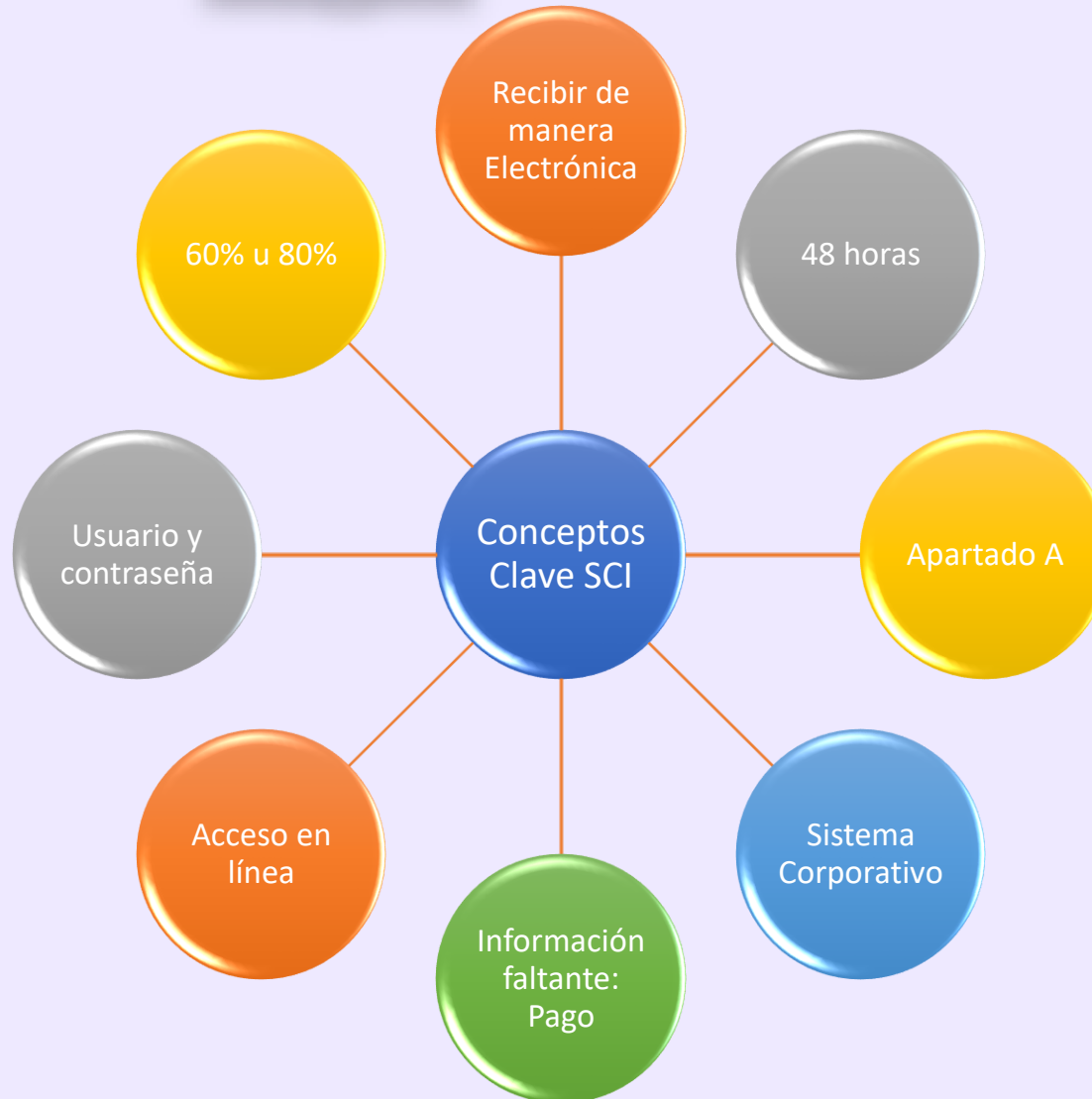

Conceptos clave





Deberá cumplir con los objetivos...

Apartado A

- 1. Dar cabal cumplimiento a las disposiciones establecidas en la Ley, su Reglamento y las RGCE en lo relativo al control de inventarios de las mercancías importadas temporalmente.
- 2. Contar con un instrumento para la comprobación de los retornos de las mercancías importadas temporalmente y control de mercancías pendientes de retorno. 3. Generar reportes que permitan dar cumplimiento a los requerimientos de información establecidos en las disposiciones aduaneras y de la propia autoridad. El sistema deberá estar formado por lo menos con los siguientes catálogos y módulos:

Apartado C

- I. Dar cabal cumplimiento a las disposiciones establecidas en la Ley, su Reglamento y las RGCE, en lo relativo al control de inventarios de las mercancías importadas temporalmente.
- II. Contar con un instrumento para la comprobación de los retornos de las mercancías importadas temporalmente y control de mercancías pendientes de retorno.
- III. Generar reportes que permitan dar cumplimiento a los requerimientos de información establecidos en las disposiciones aduaneras y de la propia autoridad.



Recibir de manera electrónica

- Interfaz automatizada
- Interfaz manual
- Qué se necesita para que exista una interfaz
 - Mapeo de las transacciones en ERP: consulta de tablas
 - Identificación de los campos que existen
 - Identificación de los campos que se tienen que completar
 - Diferencias y coincidencias: categorías, unidades de medida, descripciones, fracciones,
- Retos

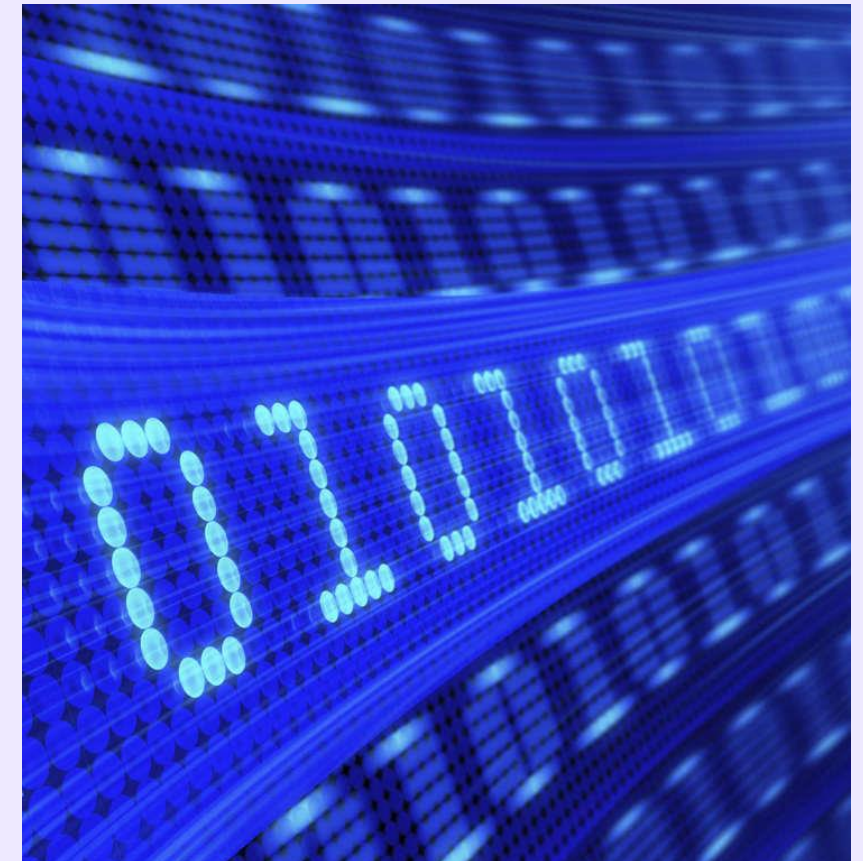



shutterstock.com • 1722649348

Término para alimentar el sistema

- ¿Qué implican esas 48 horas?
- ¿A partir de cuándo?
- ¿Quién deberá ser el encargado



Apartado A del Anexo 24

Módulos y catálogos

A. CATALOGOS.

1. Datos Generales del Contribuyente.
2. Materiales.
3. Productos.

B. MODULO DE ADUANAS.

1. Módulo de información aduanera de Entradas (importaciones temporales).
2. Módulo de información sobre Materiales Utilizados.
3. Módulo de información aduanera de Salidas (retornos, destrucciones, donaciones, cambios de régimen, etc.).
4. Módulo de Activo Fijo.

C. MODULO DE REPORTE:

1. Reporte de Entrada de Mercancías de Importación Temporal.
2. Reporte de Salida de Mercancías de Importación Temporal.
3. Reporte de Saldos de Mercancías de Importación Temporal.
4. Reporte de Materiales Utilizados.

Ni más ni menos información





Sistema Corporativo

- ¿Cuál es el objetivo del ERP?
- ¿Qué información radica ahí?
- ¿Qué necesitamos del SC?
- ¿Cómo podemos acceder a esa información?
- ¿Quién nos la proporciona?



Información faltante: aduanera

- Fracción arancelaria
- Descripción Español
- UMC/UMT Anexo 22
- Familia o grupo
- Tipo de componente
- Preferencia arancelaria
- Impuestos pagados
- Identificadores
- Secuencia o partida

Momento del pago

- UNA SEMANA Y UN DÍA : Operaciones directas: Lo ocurrido de lunes a domingo.
- UN MES Y DIEZ DÍAS: En las operaciones virtuales, se tendrán los primeros 10 días



| | | | |
|---------|---------|---------|---------|
| 125,058 | 154,568 | 95,054 | 124,500 |
| 125,487 | 56,845 | 97,511 | 125,000 |
| 124,000 | 110,000 | 99,011 | 154,000 |
| 1450 | 150,000 | 99,216 | 95,000 |
| | 35,000 | 101,090 | 154,200 |
| | | 101,684 | 110,000 |
| | | 101,962 | 89,000 |
| | | | 50,000 |
| | | | 10,700 |



Acceso en línea

- ¿Acceso Web?
- ¿Acceso por escritorio remoto?
- ¿Red independiente?
- ¿Restricción de servidores?
- ¿Uso de la nube?
- Espejo del Apartado A
- Implica una gestión ordenada en tiempo de su información



Usuario y contraseña

- Presentar escrito a la oficialía de partes ante AGACE
- 15 de noviembre
- Si hay más de una base, presentar y explicar en el escrito libre
- Liga de acceso o mecanismo para el acceso.
- Redactarlo de acuerdo con la 1.2.2 de las RGCE (18 y 18ª CFF)
- Mencionar si están en proceso de cambio o reestructura con fecha de finalización





Boletín: INDEX



- 17 Octubre 2024
- Facilitación: reducción de avisos; sugieren presentación espontánea
- 15 nov: usuario y contraseña en AGACE
- Visualización de Anexo 24, no de ERP
- Conexiones no mandatarias a la entrada en vigor
- 80% para sensibles únicamente Anexo II y Anexo 28
- Sensibles: Actualizar procesos productivos y reflejar mercancías sensibles. Aviso con 30 días anticipados. Deben ser parte del p.p.
- Realizar monitoreo no constituye actos de fiscalización ni facultades de comprobación. **Prevalece el derecho a la autocorrección**



Boletín: Amercian chamber

- 24 Octubre 2024
- **Sensibles:** Cuando se importe mercancía sensible, será aplicable el % de retorno del 80%, no solo a las sensibles sino a todo lo importado temporalmente.
- **Apartado C:** No hay prórroga. No han establecido formatos para presentar la información. **No se pretende revisar el ERP.** Se podrá incluir consideraciones de seguridad específicas en el escrito presentado.
- **Mercancías adicionales:** ficha de trámite 154/LA con 30 días de anticipación. Es un aviso y no autorización.





Información de catálogos y módulos Apartado A

- Datos del contribuyente
- Catálogos: Fracción, descripción, UMT
- Entradas temporales: pedimento, clave y fecha
- Materiales utilizados: Relación del Producto vs el consumo real de componentes por periodo específico, mermas y desperdicios (UMT o UMC)
- Salidas: retornos, donaciones, destrucciones, cambios de régimen. Descargas PEPS y su metodología
- Activo fijo: importaciones, exportaciones, retornos, transferencias, destrucciones, CR, con descripción (MMS), No. De pedimento, fecha y clave.
- Reportes de entrada, salida, saldos, y materiales utilizados.





SCI

ERP

- Números de parte
- Descripciones inglés
- Costos
- Unidades de medida
- Boms y usos de la mercancía
- Entradas y salidas

Anexo 24

- Fracción Arancelaria
- Identificadores
- Descripción Español
- UMT/UMC
- RRNA
- Tratados/Preferencias aplicables
- Peso bruto/neto
- Procesos de descargas
- Reportes entradas, salidas y saldos
- Activo Fijo

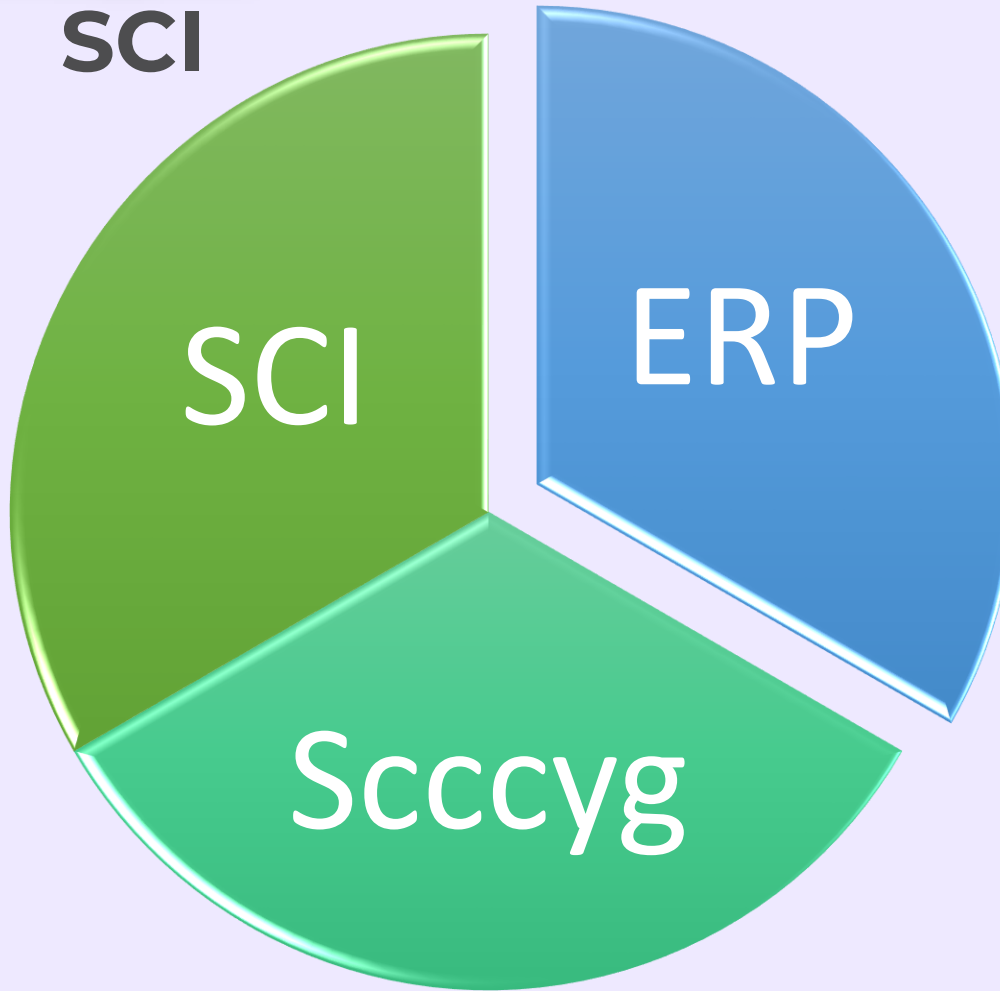

SCCCYG

- TXT
- Estados de cuenta
- Administración

Data Stage

- Validación de operaciones
- Rectificaciones
- Información en general

Agente Aduanal

- Información del pedimento
- Claves y fechas de pedimento
- Rectificaciones
- Información en general



Lo que sí, lo que no, lo que se debe aclarar

| Lo que sí | Lo que no | Lo que se debe aclarar |
|---|--|---|
| Un Anexo 24 actualizado, con descargas al día, equiparable al ERP | Visión del ERP | % de mercancía no sensible |
| Presentar Usuario y contraseña por escrito libre | Conexión automatizada | Cómo se realizará la conexión |
| Acceso a la autoridad del Apartado A | Actos de fiscalización | Criterios ante un cambio del SCI |
| Temporalidad para sensibles limitada | Otros módulos del sistema: vencidos, negativos, desviaciones | Criterios ante un proceso de autocorrección |
| Avisos sobre actualización de procesos productivos | Comparativo vs inventario físico | Periodo de tiempo que la autoridad espera ver |
| Puedes estar en proceso de autocorrección | El acceso solo es de consulta, no de uso ni manipulación | Procedimientos de revisión |



Cuenta regresiva

- Proveedor de Anexo 24
- Situación actual de mi sistema: saldos abiertos, vencidos, y su administración
- Revisar información ERP: Validación de interfases.
- Costos y tiempos
- **15 de noviembre:** Presentar a la AGACE usuario y contraseña por cada base
- Determinación del lugar de la base: Protección de la información
- Reasignación de actividades y responsabilidades

HAGAMOS
UN TRUEQUE



Entre recuerdos y **revoluciones**,
dale vida a tus **operaciones**
de comercio exterior



NATALIA BEZANILLA T.
SOCIO / DIRECTOR

nbezanilla@BEZT.mx
Tel: 6641236272

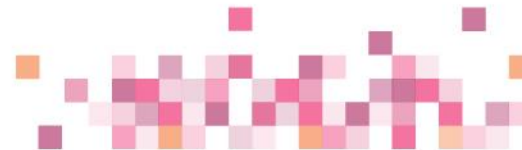

Gracias

TLC MAGAZINE MÉXICO

HAGAMOS UN TRUEQUE

PODCAST DE TLC MAGAZINE MÉXICO

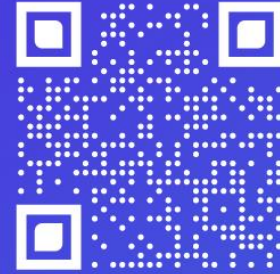

Escúchanos en:



EL ADN DEL COMERCIO EXTERIOR Y ADUANAS



TRADE LAW & CUSTOMS magazine[®]



www.tlcmagazinemexico.com.mx

contacto@tlcmagazinemexico.com.mx