

Tengo mi matriz de seguridad, ¿ahora qué hago con ella?



LIC. LISSETH HERRERA
MTRA. IRIS JUÁREZ



Especialistas de Debido Cumplimiento de
TLC Asociados.

¿Qué es la matriz de seguridad?

La matriz de seguridad es un conjunto de caracteres alfanuméricos, los cuales funcionan como contraseñas dinámicas para que una persona física o moral pueda solicitar sus operaciones de comercio exterior mediante un Data Stage.

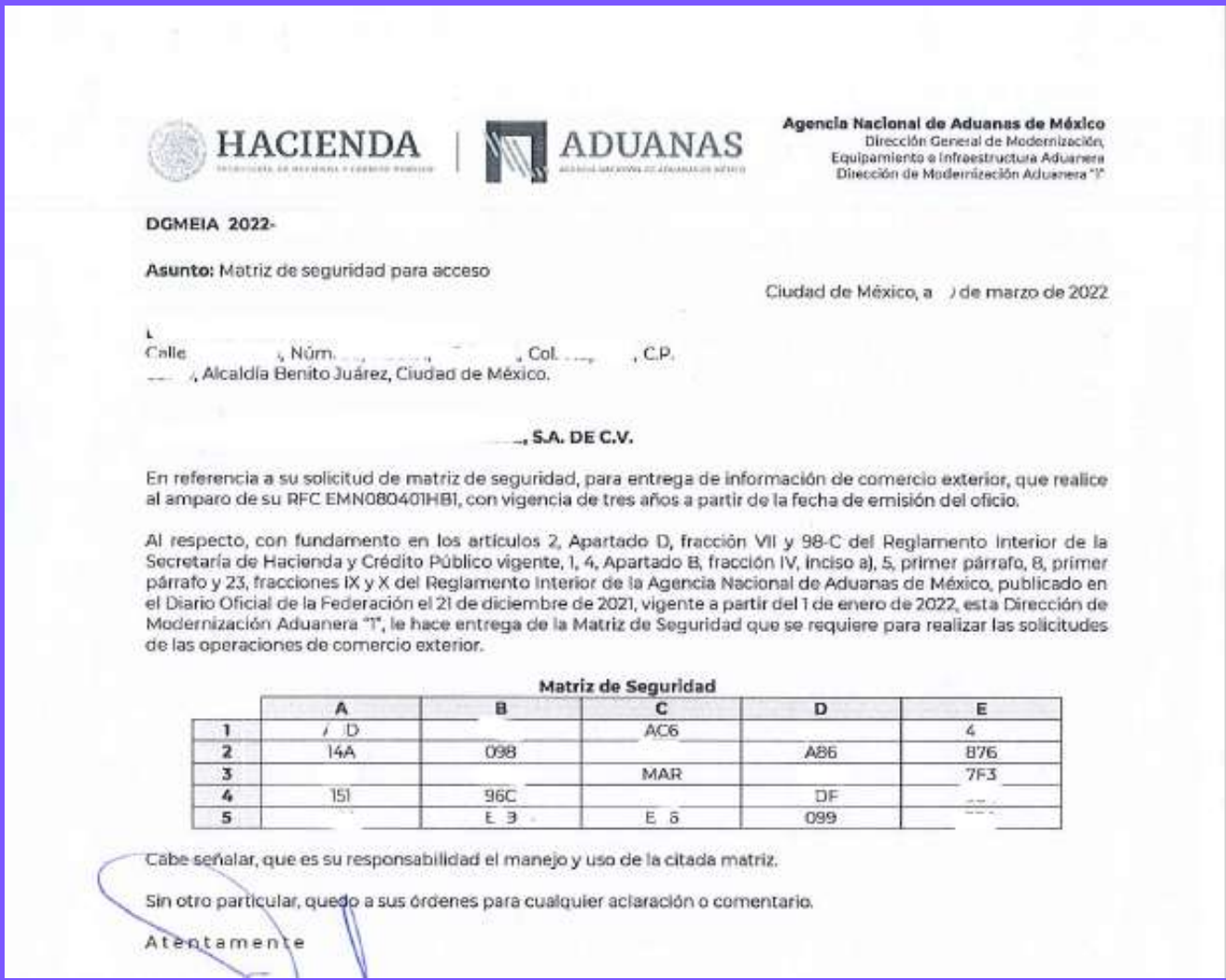

	A	B	C	D
1	A1D	23H	4L8	IY7
2	S34	184	OP6	390
3	M7N	90J	SE6	Z11
4	Q09	BE6	004	974
5	ID8	95L	O99	4A2



¿Cómo obtengo mi matriz de seguridad?



1

Llenar el formato de solicitud de oficio de matriz de seguridad, contenido en el Anexo 1 de las Reglas Generales de Comercio Exterior

HACIENDA | ADUANAS
SECRETARÍA DE HACIENDA Y CRÉDITO PÚBLICO | AGENCIA NACIONAL DE ADUANAS DE MÉXICO

ESTE TRÁMITE ES GRATUITO.

SOLICITUD DE MATRIZ DE SEGURIDAD PARA ENTREGA DE INFORMACIÓN DE OPERACIONES DE COMERCIO EXTERIOR.

1) Lugar y fecha de solicitud: _____, a _____ de _____ de _____.

Dependencias u Organismos Oficiales.
Solicitud dirigida a la Dirección General de Modernización, Equipamiento e Infraestructura Aduanera.

2) Trámite.	3) Forma de entrega del oficio de matriz de seguridad.	4) Guías.	Nombre de la empresa o servicio de mensajería.	Número de guía.
Inscripción.	Personal.	Remisión de solicitud y documentos.		
Renovación.	Por mensajería.	Para envío de oficio de respuesta y documentos.		

Datos generales del solicitante.

5) Nombre, razón social o agente aduanal. 6) RFC, Patente y/o Autorización

7) Nombre del representante legal.

8) Domicilio para oír o recibir notificaciones.

9) Nombre de la persona autorizada para recibir la Matriz de Seguridad.

10) Nombre(s) de la(s) persona(s) autorizada(s) para recibir notificaciones o información en caso de que no se pueda enviar por correo electrónico.

11) Dirección de correo(s) electrónico(s) para recibir notificaciones o información.

12) Datos generales del poder o acta constitutiva que otorga la representación legal.

Instrumento notarial número: _____ Notaría: _____
Nombre del notario: _____ Sede del instrumento público: _____

Declaro bajo protesta de decir verdad, que los datos asentados en la presente solicitud son reales y exactos y que el poder que me acredita está vigente y no me ha sido revocado.

13) Nombre completo y firma autógrafa.

SOLICITUD DE MATRIZ DE SEGURIDAD PARA ENTREGA DE INFORMACIÓN DE OPERACIONES DE COMERCIO EXTERIOR.

1) Lugar y fecha de solicitud: _____, a _____ de _____ de _____.

Dependencias u Organismos Oficiales.
Solicitud dirigida a la Dirección General de Modernización, Equipamiento e Infraestructura Aduanera.

2) Trámite.	3) Forma de entrega del oficio de matriz de seguridad.	4) Guías.	Nombre de la empresa o servicio de mensajería.	Número de guía.
Inscripción.	Personal.	Remisión de solicitud y documentos.		
Renovación.	Por mensajería.	Para envío de oficio de respuesta y documentos.		

Nota: Cuando se omita incluir la guía prepagada con servicio de recolección, tanto el oficio de respuesta y documentación original anexa a la solicitud, se remitirán utilizando los servicios de SEPOMEX. En el supuesto de que el solicitante haya anexado documentación original a su solicitud y la remita a la autoridad a través de la empresa de mensajería de su elección, la Dirección General de Modernización, Equipamiento e Infraestructura Aduanera, no se responsabilizará de la misma. Esta autoridad, tampoco se responsabilizará del oficio de respuesta ni de la documentación en original que remita al solicitante por los servicios de mensajería (guía prepagada con servicio de recolección o SEPOMEX).

¿Cómo obtengo mi matriz de seguridad?



Datos generales del solicitante.			
5) Nombre, razón social o agente aduanal.		6) RFC, Patente y/o Autorización	
Empresa S.A. de C.V.		EMP010101AA1	
7) Nombre del representante legal.			
1.			
2.			
8) Domicilio para oír o recibir notificaciones.			
Calle:		Núm. ext.:	Núm. int.:
Colonia:	Localidad:	Código Postal:	
Municipio o Alcaldía:			
Entidad Federativa:		Teléfono:	
9) Nombre de la persona autorizada para recibir la Matriz de Seguridad.			
10) Nombre(s) de la(s) persona(s) autorizada(s) para recibir notificaciones o información en caso de que no se pueda enviar por correo electrónico.			
1. Persona Uno			
2. Persona Dos			
11) Dirección de correo(s) electrónico(s) para recibir notificaciones o información.			
1. persona1@tlcasociados.com.mx			
2. persona2tlcasociados.com.mx			
12) Datos generales del poder o acta constitutiva que otorga la representación legal.			
Instrumento notarial número:		Notaría:	
Nombre del notario:		Sede del instrumento público:	
Declaro bajo protesta de decir verdad, que los datos asentados en la presente solicitud son reales y exactos y que el poder que me acredita está vigente y no me ha sido revocado.			
13) Nombre completo y firma autógrafa.			

1

Llenar el formato de solicitud de oficio de matriz de seguridad, contenido en el Anexo 1 de las Reglas Generales de Comercio Exterior

¿Cómo obtengo mi matriz de seguridad?



2 Copia legible de la cédula de identificación fiscal (RFC) de la persona moral, agente aduanal o persona física.

3 Original o copia certificada y copia simple legible para cotejo, tamaño carta (no fotografía impresa) de la identificación oficial vigente de la persona que firma la solicitud (uno de los siguientes):

- **Credencial para votar**
- **Pasaporte**
- **Cédula Profesional**
- **Credencial del Instituto Nacional de las Personas Adultas Mayores**
- **Documento migratorio**



¿Cómo obtengo mi matriz de seguridad?



- 4 Presentar original o copia certificada por Notario Público y copia simple para cotejo del instrumento en donde se otorgue al representante legal poder para actos de administración sin limitación alguna

AA

- 5
- Copia legible de su gafete vigente y copia legible de la patente aduana
 - En caso de operar por la aduana de adscripción y aduanas adicionales, también debe presentar copia legible de la autorización correspondiente.



Presentación de solicitud

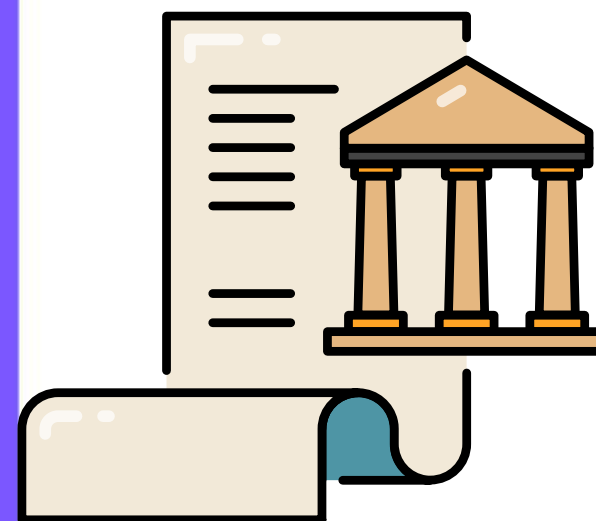

Oficialía de partes de la Dirección General de Modernización, Equipamiento e Infraestructura Aduanera.

Torre Caballito.

Servicios de las empresas de mensajería.

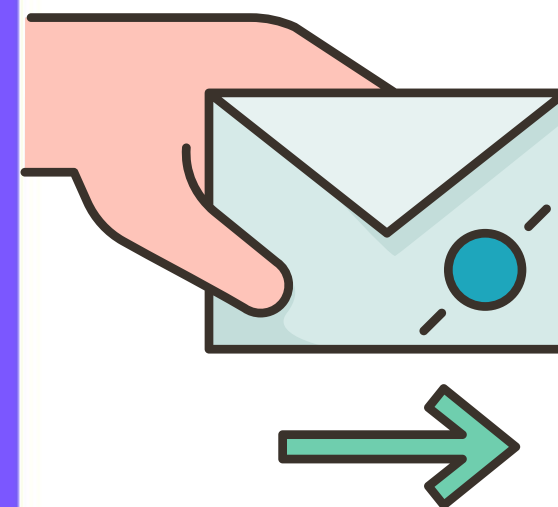

Se debe anexar una guía prepagada con servicio de recolección, debidamente llenada para el retorno de su respuesta y de los documentos que en original anexó a su solicitud.

Respuesta a la solicitud

Vigencia

10

días hábiles, a partir del siguiente día hábil en que ingreso la solicitud.

Lunes a viernes de 09:00 a 15:00 horas en oficialía de partes.

El oficio de Matriz de Seguridad tendrá una vigencia de **tres años** a partir de la fecha de registro, de inscripción o renovación.





Renovación

La renovación del oficio de matriz de seguridad se debe realizar **45 días naturales** antes de que pierda su vigencia.

Presentar nuevamente el formato de Solicitud de Matriz de Seguridad, en original y copia para acuse de recibo.

Anexar la documentación requerida en la primera solicitud.



Solicitud de información de operaciones de comercio exterior

De manera automática y dentro de los primeros **15 días** naturales de cada mes, se estará remitiendo la información correspondiente al mes inmediato anterior, a las cuentas de correo autorizadas mediante la solicitud del oficio.

Periodos históricos



Vía telefónica.



Correo electrónico

Se recomienda implementar un mecanismo de respaldo de la información e integración de una base de datos.



¿Cómo remite la información la autoridad?

Asunto:
Remitenta:

Entrega de información - SIANAM

Sistema de información de la Agencia Nacional de Aduanas de México 4

Cuerpo:

C. [Redacted]
Representante Legal de la Empresa: [Redacted] S.A. DE C.V.
R.F.C.: [Redacted]

Por medio de la presente de acuerdo a su consulta número [Redacted] 363 registrada el día 01/02/2023 04:05:43 p. m. de los periodos 012023 al 012023 se adjunta archivo: [Redacted] 363_solicitudes.zip con los resultados obtenidos. Le pedimos por favor verifique si puede abrir los archivos que contienen su información, ya que solo cuenta con tres días naturales para solicitar que se le envíe nuevamente. Para cualquier duda comunicarse a los teléfonos (55) 12 03 10 00 ext. 43046, 54487, 54488, 54489, 43715, 54432 y 47403 en el horario de 9:00 a 14:30 y de 16:00 a 18:00 horas. (Zona horaria UTC-06:00 - Ciudad de México).

NOTA: SE RECOMIENDA QUE SE IMPLEMENTE UN MECANISMO DE RESPALDO DE LA INFORMACIÓN E INTEGRACIÓN DE UNA BASE DE DATOS POR PARTE DEL USUARIO, DEBIDO A QUE SE HA OBSERVADO UN INCREMENTO DE SOLICITUDES DE INFORMACIÓN PREVIAMENTE REQUERIDAS Y ENVIADAS, CON EL ARGUMENTO DE QUE SE DAÑÓ EL EQUIPO DONDE ESTABA ALMACENADA, O LA PERSONA QUE LA PROCESABA YA NO LABORA EN LA EMPRESA Y NO DEJO RESPALDO, ETC., ORIGINANDO DEMORA EN LA ENTREGA DE LA MISMA.

Atentamente

Dirección General de Modernización, Equipamiento e Infraestructura Aduanera

Nota: Si ya recibió esta información, favor de hacer caso omiso a este correo

Lo invitamos a visitar la página electrónica de Aduanas, para revisar las actualizaciones de formatos o disposiciones en relación a ese trámite.

<https://anam.gob.mx/solicitud-de-operaciones-de-comercio-exterior>



¿Cómo remite la información la autoridad?

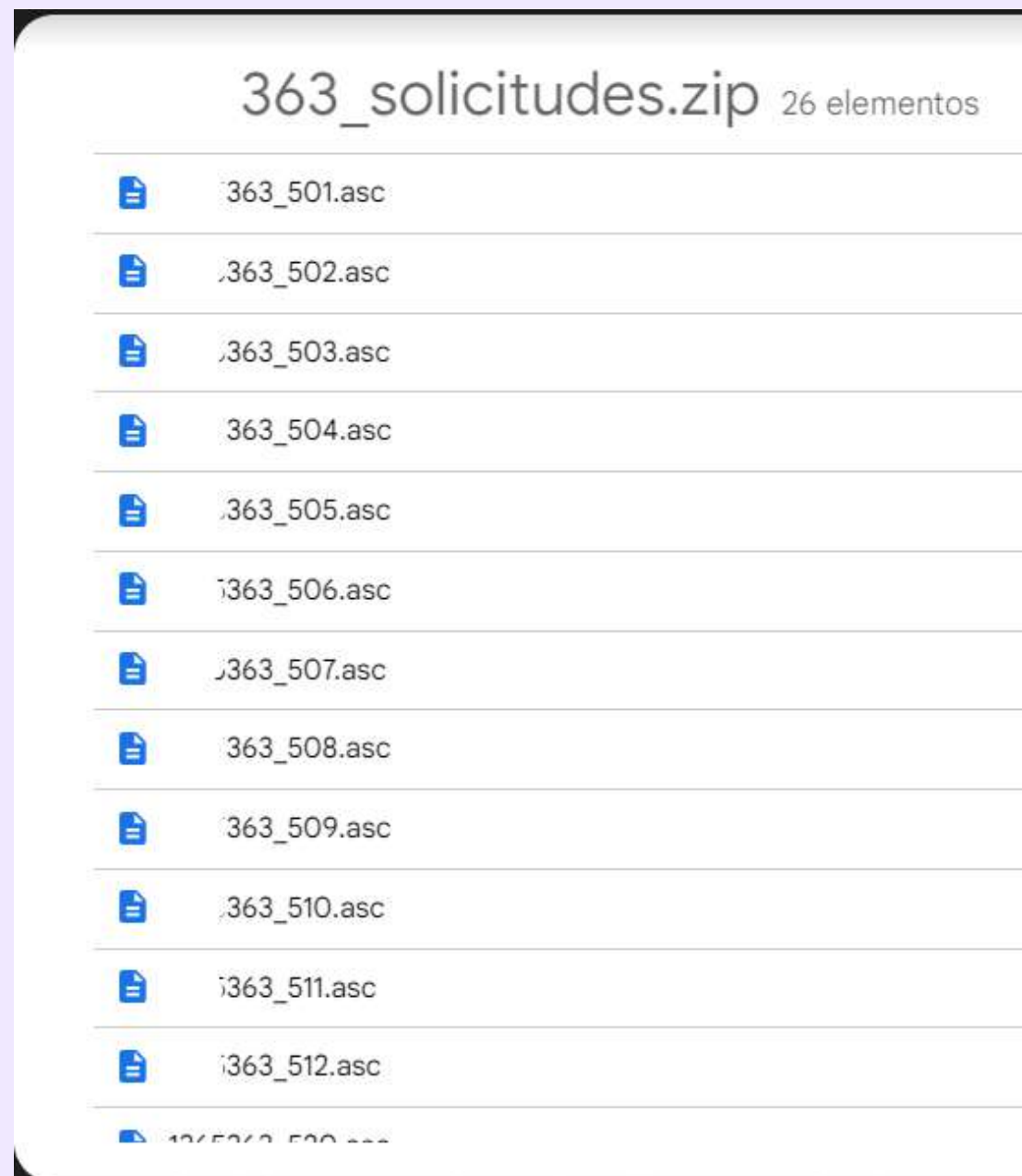



HUBTLC

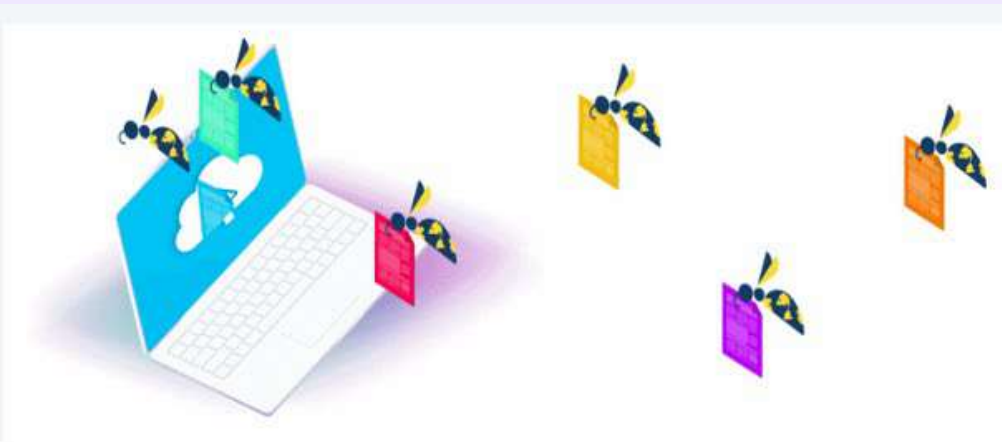

Elegir archivos Ninguno archivo selec.

Subir

Archivos Registrados

Buscar:

Folio ↑↓	Rfc o Patente aduanal ↑↓	Fecha Inicial ↑↓	Fecha final ↑↓	Fecha de ejecución ↑↓	Total fracciones ↑↓	Total contribuciones ↑↓	Fecha de registro ↑↓
----------	--------------------------	------------------	----------------	-----------------------	---------------------	-------------------------	----------------------

Ningun dato disponible en esta tabla

Folio	Rfc o Patente aduanal	Fecha Inicial	Fecha final	Fecha de ejecución	Total fracciones	Total contribuciones	Fecha de registro
-------	-----------------------	---------------	-------------	--------------------	------------------	----------------------	-------------------

Anterior Siguiete

hubtlc DASHBOARD CARGA DS REPORTES DS EMPRESA DICTÁMENES

REPORTES DS

EXCEL ?

Seleccione los archivos a exportar:

Todos
 Ds 501
 Ds 502
 Ds 503
 Ds 504
 Ds 505
 Ds 506
 Ds 507
 Ds 508
 Ds 509
 Ds 510
 Ds 511
 Ds 512
 Ds 520
 Ds 551
 Ds 552
 Ds 553
 Ds 554
 Ds 555
 Ds 556
 Ds 557
 Ds 558
 Ds 701
 Ds 702
 Ds inci
 Ds sel

GENERAR REPORTE(S)



Catálogos



NIVEL GLOBAL DEL PEDIMENTO

- 501** – Datos generales
- 502** – Transporte de mercancías
- 503** – Guías
- 504** – Contenedores
- 505** – Facturas
- 506** – Fechas del pedimento
- 507** – Casos del pedimento
- 508** – Tasas del pedimento
- 509** – Contribuciones del pedimento
- 510** – Contribuciones del pedimento
- 512** – Descargos de mercancías
- 520** – Destinatarios de la mercancía

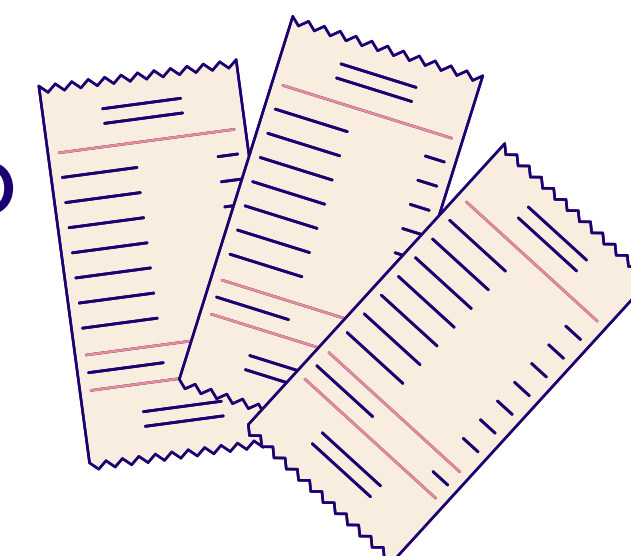

Catálogos

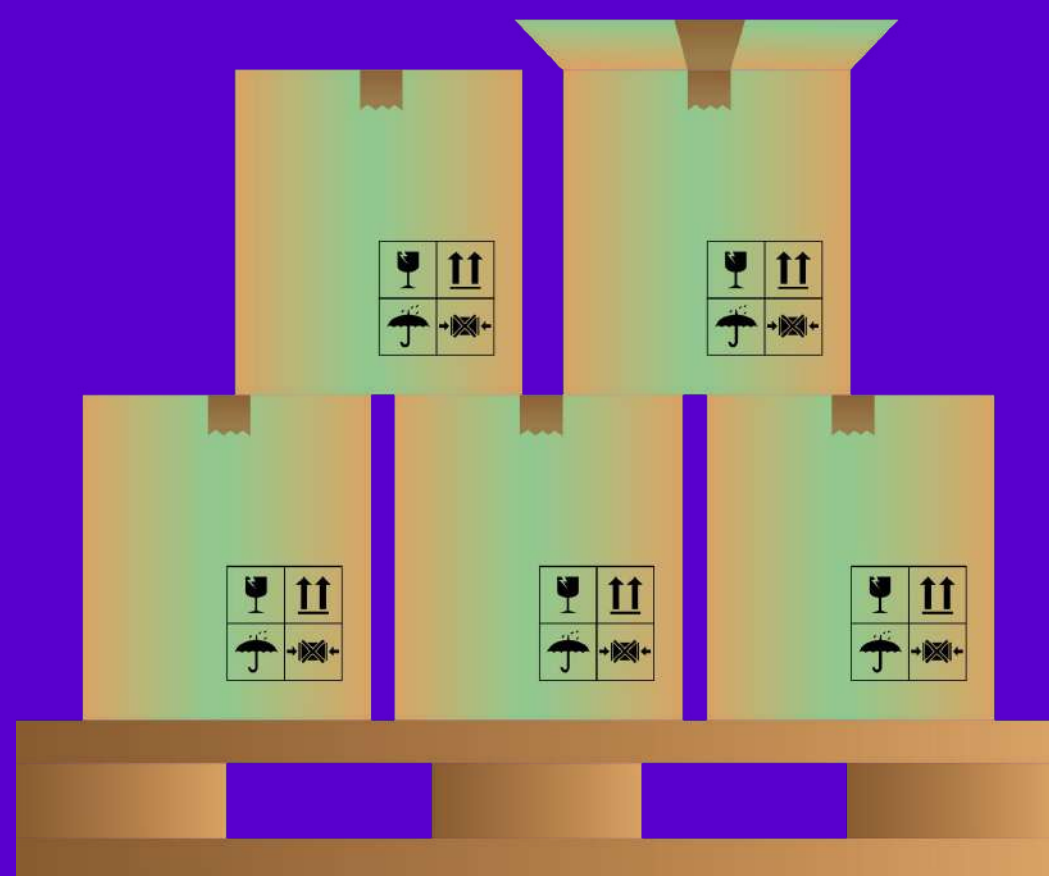

NIVEL PARTIDA DEL PEDIMENTO

551 - Partidas

552 - Mercancías

553 - Permisos de la Partida

554 - Casos de la Partida

556 - Tasas de las contribuciones de la partida

557 - Contribuciones de la Partida

701 - Rectificación

702 - Diferencias de Contribuciones

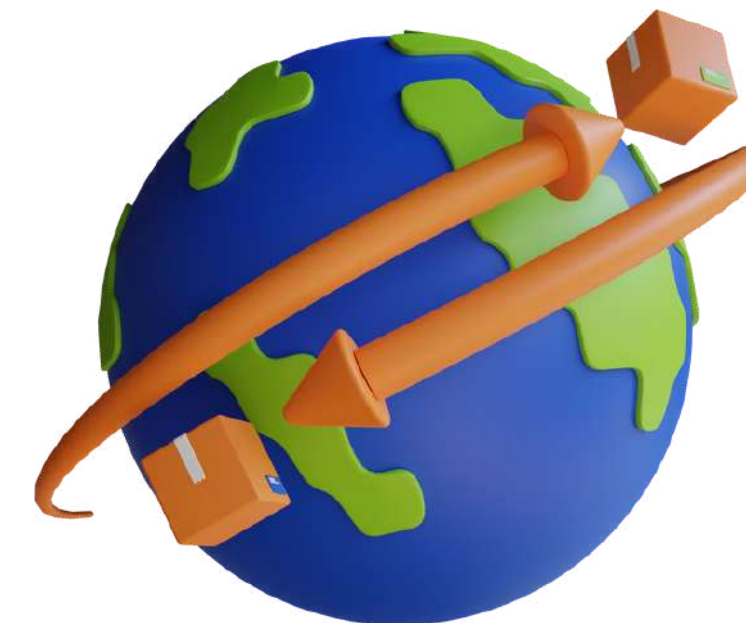



T501 Datos generales

- Patente aduanal
- Índice - pedimento
- Clave de sección aduanera de despacho
- Clave de tipo de operación
- Clave de documento
- Clave de aduana de entrada
- Tipo de cambio
- Total de fletes
- Total de seguros

- Total de otros incrementables
- Total de otros deducibles
- Peso bruto de la mercancía
- Clave de medio de transporte de salida
- Clave de medio de transporte de arribo
- Clave de medio de transporte de entrada o salida
- Clave de destino de la mercancía
- Clave de tipo de pedimento
- Fecha de pago real

	A	B	C	D	E	F	G	H	I	J	K	L	M	N	O	P	Q	R	S	T	U	V	W	X	Y	Z	AA	AB	AC
1	Patente	Pedimento	Sección Aduanera	Tipo Operación	Clave Documento	Sección AduaneraEnt	Curp Contribuyente	Rfc	Curp AgenteA	TipoCambio	Total Fletes	Total Seguros	Total Embalaje	Total Increment	Total Deducible	Peso Bruto Mercancía	Medio Transporte	Medio Transporte	Medio Transporte	Destino Mercancía	Nombre Contribuyente	Calle Contribuyente	Numinterior Contribuyente	Num Exterior Contribuyente	CP Contribuyente	Municipio Contribuyente	Entidad Fed Contribuyente	Pais Contribuyente	Tip Pedimento
2	1070	0000001	390	1	AF	390	ABC010101	AAAA010203HBCCTD02	22.05700	0	0	0	0	0	693.996	7	7	7	1	EMPRESA SA DE CV	BENITO JUAREZ	A	24	21500	Tecate	BC	MEX	1	
3	1070	0000001	390	1	AF	391	ABC010101	AAAA010203HBCCTD03	22.05701	0	0	0	0	0	693.997	7	7	7	1	EMPRESA SA DE CV	BENITO JUAREZ	A	24	21500	Tecate	BC	MEX	2	
4	1070	0000001	390	1	AF	392	ABC010101	AAAA010203HBCCTD04	22.05702	0	0	0	0	0	693.998	7	7	7	1	EMPRESA SA DE CV	BENITO JUAREZ	A	24	21500	Tecate	BC	MEX	3	
5	1070	0000001	390	1	AF	393	ABC010101	AAAA010203HBCCTD05	22.05703	0	0	0	0	0	693.999	7	7	7	1	EMPRESA SA DE CV	BENITO JUAREZ	A	24	21500	Tecate	BC	MEX	4	
6	1070	0000001	390	1	AF	394	ABC010101	AAAA010203HBCCTD06	22.05704	0	0	0	0	0	693.1000	7	7	7	1	EMPRESA SA DE CV	BENITO JUAREZ	A	24	21500	Tecate	BC	MEX	5	
7	1070	0000001	390	1	AF	395	ABC010101	AAAA010203HBCCTD07	22.05705	0	0	0	0	0	693.1001	7	7	7	1	EMPRESA SA DE CV	BENITO JUAREZ	A	24	21500	Tecate	BC	MEX	6	
8	1070	0000001	390	1	AF	396	ABC010101	AAAA010203HBCCTD08	22.05706	0	0	0	0	0	693.1002	7	7	7	1	EMPRESA SA DE CV	BENITO JUAREZ	A	24	21500	Tecate	BC	MEX	7	
9	1070	0000001	390	1	AF	397	ABC010101	AAAA010203HBCCTD09	22.05707	0	0	0	0	0	693.1003	7	7	7	1	EMPRESA SA DE CV	BENITO JUAREZ	A	24	21500	Tecate	BC	MEX	8	
10	1070	0000001	390	1	AF	398	ABC010101	AAAA010203HBCCTD10	22.05708	0	0	0	0	0	693.1004	7	7	7	1	EMPRESA SA DE CV	BENITO JUAREZ	A	24	21500	Tecate	BC	MEX	9	
11	1070	0000001	390	1	AF	399	ABC010101	AAAA010203HBCCTD11	22.05709	0	0	0	0	0	693.1005	7	7	7	1	EMPRESA SA DE CV	BENITO JUAREZ	A	24	21500	Tecate	BC	MEX	10	
12	1070	0000001	390	1	AF	400	ABC010101	AAAA010203HBCCTD12	22.05710	0	0	0	0	0	693.1006	7	7	7	1	EMPRESA SA DE CV	BENITO JUAREZ	A	24	21500	Tecate	BC	MEX	11	
13	1070	0000001	390	1	AF	401	ABC010101	AAAA010203HBCCTD13	22.05711	0	0	0	0	0	693.1007	7	7	7	1	EMPRESA SA DE CV	BENITO JUAREZ	A	24	21500	Tecate	BC	MEX	12	
14	1070	0000001	390	1	AF	402	ABC010101	AAAA010203HBCCTD14	22.05712	0	0	0	0	0	693.1008	7	7	7	1	EMPRESA SA DE CV	BENITO JUAREZ	A	24	21500	Tecate	BC	MEX	13	
15	1070	0000001	390	1	AF	403	ABC010101	AAAA010203HBCCTD15	22.05713	0	0	0	0	0	693.1009	7	7	7	1	EMPRESA SA DE CV	BENITO JUAREZ	A	24	21500	Tecate	BC	MEX	14	
16	1070	0000001	390	1	AF	404	ABC010101	AAAA010203HBCCTD16	22.05714	0	0	0	0	0	693.1010	7	7	7	1	EMPRESA SA DE CV	BENITO JUAREZ	A	24	21500	Tecate	BC	MEX	15	
17	1070	0000001	390	1	AF	405	ABC010101	AAAA010203HBCCTD17	22.05715	0	0	0	0	0	693.1011	7	7	7	1	EMPRESA SA DE CV	BENITO JUAREZ	A	24	21500	Tecate	BC	MEX	16	
18	1070	0000001	390	1	AF	406	ABC010101	AAAA010203HBCCTD18	22.05716	0	0	0	0	0	693.1012	7	7	7	1	EMPRESA SA DE CV	BENITO JUAREZ	A	24	21500	Tecate	BC	MEX	17	
19	1070	0000001	390	1	AF	407	ABC010101	AAAA010203HBCCTD19	22.05717	0	0	0	0	0	693.1013	7	7	7	1	EMPRESA SA DE CV	BENITO JUAREZ	A	24	21500	Tecate	BC	MEX	18	
20	1070	0000001	390	1	AF	408	ABC010101	AAAA010203HBCCTD20	22.05718	0	0	0	0	0	693.1014	7	7	7	1	EMPRESA SA DE CV	BENITO JUAREZ	A	24	21500	Tecate	BC	MEX	19	
21	1070	0000001	390	1	AF	409	ABC010101	AAAA010203HBCCTD21	22.05719	0	0	0	0	0	693.1015	7	7	7	1	EMPRESA SA DE CV	BENITO JUAREZ	A	24	21500	Tecate	BC	MEX	20	

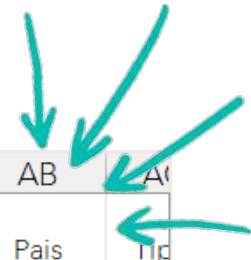



T505 Facturas

- Fecha de facturación
- Clave de termino de facturación
- Clave de moneda de facturación
- Valor en dólares
- Valor en moneda extranjera
- Clave de país de facturación
- Clave de entidad federativa de la facturación
- Fecha de pago real

	A	B	C	D	E	F	G	H	I	J	K	L	M	N	O	P	Q	R	S
1	Patente	Pedimento	Seccion Aduanera	Fecha Facturacion	Numero Factura	Termino Facturacion	Moneda Facturacion	Valor Dolares	Valor Moneda Extranjera	Pais Facturacion	Entidad Fed Factura	IndentFiscal Proveedor	Proveedor Mercancia	Calle Proveedor	NumInterior Proveedor	NumExterior Proveedor	Cp Proveedor	Municipio Proveedor	Fecha PagoReal
2	1070	0000001	390	2020-08-13 12:44:01	COVE200V1TMH1	DAP		0.00	0.00			11-0001001	COMPANY INC.						2020-08-13 12:44:01
3	1070	0000001	390	2020-08-13 12:44:01	COVE200V1TMH1	DAP		0.00	0.00			11-0001001	COMPANY INC.						2020-08-13 12:44:01
4	1070	0000001	390	2020-08-13 12:44:01	COVE200V1TMH1	DAP		0.00	0.00			11-0001001	COMPANY INC.						2020-08-13 12:44:01
5	1070	0000001	390	2020-08-13 12:44:01	COVE200V1TMH1	DAP		0.00	0.00			11-0001001	COMPANY INC.						2020-08-13 12:44:01
6	1070	0000001	390	2020-08-13 12:44:01	COVE200V1TMH1	DAP		0.00	0.00			11-0001001	COMPANY INC.						2020-08-13 12:44:01
7	1070	0000001	390	2020-08-13 12:44:01	COVE200V1TMH1	DAP		0.00	0.00			11-0001001	COMPANY INC.						2020-08-13 12:44:01
8	1070	0000001	390	2020-08-13 12:44:01	COVE200V1TMH1	DAP		0.00	0.00			11-0001001	COMPANY INC.						2020-08-13 12:44:01
9	1070	0000001	390	2020-08-13 12:44:01	COVE200V1TMH1	DAP		0.00	0.00			11-0001001	COMPANY INC.						2020-08-13 12:44:01
10	1070	0000001	390	2020-08-13 12:44:01	COVE200V1TMH1	DAP		0.00	0.00			11-0001001	COMPANY INC.						2020-08-13 12:44:01
11	1070	0000001	390	2020-08-13 12:44:01	COVE200V1TMH1	DAP		0.00	0.00			11-0001001	COMPANY INC.						2020-08-13 12:44:01
12	1070	0000001	390	2020-08-13 12:44:01	COVE200V1TMH1	DAP		0.00	0.00			11-0001001	COMPANY INC.						2020-08-13 12:44:01
13	1070	0000001	390	2020-08-13 12:44:01	COVE200V1TMH1	DAP		0.00	0.00			11-0001001	COMPANY INC.						2020-08-13 12:44:01
14	1070	0000001	390	2020-08-13 12:44:01	COVE200V1TMH1	DAP		0.00	0.00			11-0001001	COMPANY INC.						2020-08-13 12:44:01
15	1070	0000001	390	2020-08-13 12:44:01	COVE200V1TMH1	DAP		0.00	0.00			11-0001001	COMPANY INC.						2020-08-13 12:44:01
16	1070	0000001	390	2020-08-13 12:44:01	COVE200V1TMH1	DAP		0.00	0.00			11-0001001	COMPANY INC.						2020-08-13 12:44:01
17	1070	0000001	390	2020-08-13 12:44:01	COVE200V1TMH1	DAP		0.00	0.00			11-0001001	COMPANY INC.						2020-08-13 12:44:01
18	1070	0000001	390	2020-08-13 12:44:01	COVE200V1TMH1	DAP		0.00	0.00			11-0001001	COMPANY INC.						2020-08-13 12:44:01
19	1070	0000001	390	2020-08-13 12:44:01	COVE200V1TMH1	DAP		0.00	0.00			11-0001001	COMPANY INC.						2020-08-13 12:44:01
20	1070	0000001	390	2020-08-13 12:44:01	COVE200V1TMH1	DAP		0.00	0.00			11-0001001	COMPANY INC.						2020-08-13 12:44:01
21	1070	0000001	390	2020-08-13 12:44:01	COVE200V1TMH1	DAP		0.00	0.00			11-0001001	COMPANY INC.						2020-08-13 12:44:01
22	1070	0000001	390	2020-08-13 12:44:01	COVE200V1TMH1	DAP		0.00	0.00			11-0001001	COMPANY INC.						2020-08-13 12:44:01

T506 Fechas del pedimento

1. Patente aduanal
2. Índice
3. Clave de sección aduanera de despacho
4. Clave de tipo de fecha
5. Fecha de operación
6. Fecha de pago real

- 1) Entrada. - Fecha de entrada a territorio nacional
- 2) Pago. - Fecha de pago de las contribuciones y cuotas compensatorias o medidas de transición
- 3) Extracción. - Fecha de extracción de Depósito Fiscal
- 5) Presentación. - Fecha de presentación
- 6) IMP EUA/CAN. - Fecha de importación a Estados Unidos o Canadá (Únicamente para pedimentos complementarios con clave CT cuando se pruebe con la prueba suficiente)
- 7) Original. - Fecha de pago del pedimento original (para los casos del régimen de insumo y para la regulación de mercancías excepto desperdicios. Seguido de cada descripción, deberá declararse la fecha con el siguiente **formato DD/MM/AAAA**)

	A	B	C	D	E	F
1	Patente	Pedimento	SeccionAduar	TipoFecha	FechaOperacion	FechaValidaci
2	1070	0000001	390	1	2020-07-09	2020-07-15 14
3	1070	0000001	390	2	2020-08-04	2020-08-04 12
4	1070	0000001	390	2	2020-09-02	2020-09-02 09
5	1070	0000001	390	1	2020-10-22	2020-10-30 11
6	1070	0000001	390	1	2020-10-29	2020-11-04 16
7	1070	0000001	390	2	2020-11-04	2020-11-04 16
8	1070	0000001	390	1	2020-11-05	2020-11-12 09
9	1070	0000001	390	2	2020-11-12	2020-11-12 09

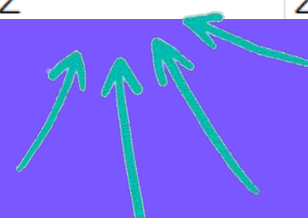



T507 Casos del pedimento

1. Patente aduanal
2. Índice
3. Clave de sección aduanera de despacho
4. Clave de caso
5. Identificador del caso
6. Fecha de pago real

CI - CERTIFICACIÓN EN MATERIA DE IVA E IEPS.	G	Identificar las operaciones de las empresas que hayan obtenido la certificación en materia de IVA e IEPS.	Declarar la clave que corresponda conforme a lo siguiente: A Regla 7.1.2. AA Regla 7.1.3., fracción I. AAA Regla 7.1.3., fracción II. B Regla 7.1.2., apartado A, tercer párrafo.	No asentar datos. (Vacío).	No asentar datos. (Vacío).
--	---	---	---	----------------------------	----------------------------

	A	B	C	D	E	FG	H
1	Patente	Pedimento	SeccionAduanera	ClaveCaso	IdentificadorCaso		FechaValidacionPagoR
2	1070	0000001	390	ED	0443200048J	1	2020-08-19 10:59:01
3	1070	0000001	390	MS	3	1	2020-08-19 10:59:01
4	1070	0000001	390	ED	0443200048J	1	2020-08-13 12:44:01
5	1070	0000001	390	MS	3	1	2020-07-15 14:43:01
6	1070	0000001	390	CI	A	1	2020-07-22 10:56:01
7	1070	0000001	390	ED	0443200048J	1	2020-07-22 10:56:01
8	1070	0000001	390	PC		1	2020-07-22 10:56:01
9	1070	0000001	390	ED	0443200048J	1	2020-08-05 10:42:01
10	1070	0000001	390	PC		1	2020-08-05 10:42:01
11	1070	0000001	390	SO	AA	1	2020-08-05 10:42:01

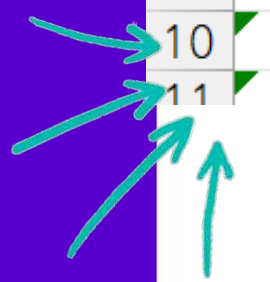



T551 Partidas

- Fracción arancelaria
- Secuencia de la fracción arancelaria
- Subdivisión de fracción
- Descripción de mercancía
- Precio unitario

- Valor en aduana
- Valor comercial
- Valor en dólares
- Cantidad de mercancía en unidades de medida comercial
- Clave de unidad de medida comercial.

	A	B	C	D	E	F	G	H	I	J	K	L	M	N	O	P	Q	R	S	T	U	V	W	X	Y	Z	AA	AB	AC	AD	
1	Patent	Pedimer	Sección	Fraccion	Se	Subd	DescripcionM	PrecioUnitario	ValorAduana	ValorComerc	ValorDolares	CantidadUMC	Un	CantidadUMT	Un	Va	Cl	Me	Codig	Marca	Model	PaisO	PaisC	Enti	Enti	Enti	Enti	Tip	Clavel	FechaPago	Res
2	1070	0000001	390	84386001	1	99	MAQUINA C	551425.0000	551425	551425	25000.00	1.000	6	1.00000	6	0	1	6				USA	USA				1	AF	2020-08-19	10	
3	1070	0000001	390	82055199	2	99	PELADOR MA	22.79583	54710	54710	2448.00	2400.000	6	2400.00000	6	0	1	1				CHN	USA				1	A1	2020-08-13	12	
4	1070	0000001	390	39231001	3	01	CHAROLA DE	1.34779	142327	142327	6336.00	105600.000	6	5005.48200	1	0	1	6				USA	USA				1	IN	2020-07-15	14	
5	1070	0000001	390	39235001	4	99	TAPAS PLAST	2.24633	242604	242604	10800.00	108000.000	6	3100.93900	1	0	1	6				USA	USA				1	IN	2020-07-15	14	
6	1070	0000001	390	48211001	5	99	ETIQUETAS D	0.22627	11766	11766	520.00	52000.000	6	45.00000	1	0	1	6				USA	USA				1	IN	2020-07-22	10	

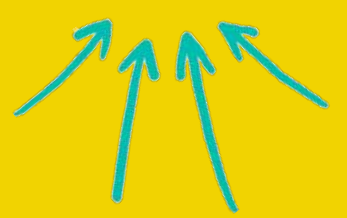



T553

Permisos de la Partida

- Clave de permiso
- Valor comercial en dólares
- Cantidad de mercancía en unidades de la medida de la tarifa
- Fecha de pago real

	A	B	C	D	E	F	G	H	I	J	K	
1	Patente	Pedimento	Secc	Fraccion	Se	Clave	Firm	NumeroPermiso	ValorCome	CantidadMUM	Tarifa	FechaPagoReal
2	1070	0000001	390	08045003	1	A1	1	400590320203	0.00	17816.00000		2020-12-23 18:51:01
3	1070	0000001	390	07099301	1	A1	1	400590320504	0.00	16805.88000		2020-09-11 09:19:01
4	1070	0000001	390	07099301	1	A1	1	400590320698	0.00	16805.88000		2020-09-11 09:26:04
5	1070	0000001	390	07099301	1	A1	1	400590320326	0.00	16805.88000		2020-10-07 10:49:02
6	1070	0000001	390	07099301	1	A1	1	400590320203	0.00	16805.88000		2020-10-07 12:23:00



T554 Casos de la Partida

- Clave de caso
- Identificador del caso

PT - EXPORTACIÓN O RETORNO DE PRODUCTO TERMINADO.	P	Especificar que se trata de producto terminado de mercancías elaboradas, transformadas o reparadas en recinto fiscalizado o por empresas con programa IMMEX.	No asentar datos. (Vacío).	No asentar datos. (Vacío).	No asentar datos. (Vacío).
---	---	--	----------------------------	----------------------------	----------------------------

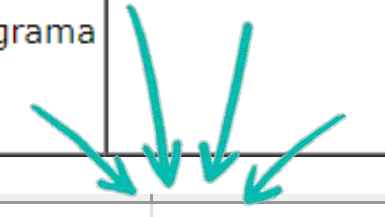

Patent	Pedimento	Seccio	Fraccion	Secu	ClaveC	IdentificadorC	ComplementoCaso	FechaPagoReal
1070	0000001	390	84386001	1	PO	11-1111	PROVEEDOR INC.	2020-08-19 10:59:01
1070	0000001	390	84386001	1	TL	USA		2020-08-19 10:59:01
1070	0000001	390	39231001	1	ES	N		2020-07-15 14:43:01
1070	0000001	390	48211001	1	EN	X	NOM-050-SCFI-2004	2020-07-22 10:56:01
1070	0000001	390	90251903	1	UM	O		2020-08-14 09:42:00
1070	0000001	390	48211001	1	ES	N		2020-08-14 09:43:00
1070	0000001	390	48211001	1	TL	USA		2020-08-14 09:43:00



T557

Contribuciones de la Partida

- Clave de la contribución
- Clave de forma de pago
- Importe del pago

2	CUOTAS COMPENSATORIAS.
3	IMPUESTO AL VALOR AGREGADO.
4	IMPUESTO SOBRE AUTOMÓVILES NUEVOS.
6	IMPUESTO GENERAL DE IMPORTACIÓN/EXPORTACIÓN.

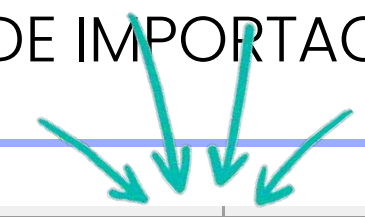

Paten	Pediment	Secc	Fraccion	Secuer	ClaveCo	FormaF	ImporteP	FechaPagoReal
1070	0000001	390	84386001	1	3	21	88228	2020-08-19 10:59:01
1070	0000001	390	82055199	1	3	0	10137	2020-08-13 12:44:01
1070	0000001	390	82055199	1	6	0	8206	2020-08-13 12:44:01
1070	0000001	390	39231001	1	3	21	22772	2020-07-15 14:43:01
1070	0000001	390	39235001	2	3	21	38817	2020-07-15 14:43:01



¿Por qué necesito esta información?



Obtener datos estadísticos respecto a la cantidad de operaciones, tipo de operación, régimen aduanero, entre otros, que realizamos en determinado periodo



Verificar relaciones comerciales con proveedores y clientes



Saber el monto de incrementables pagados y con ello verificar que corresponda al término de facturación declarado en pedimento



Identificar los documentos que debo integrar en mi expediente electrónico



Conocer el número de pedimentos rectificadas y así relacionar pedimento anterior con el último pedimento

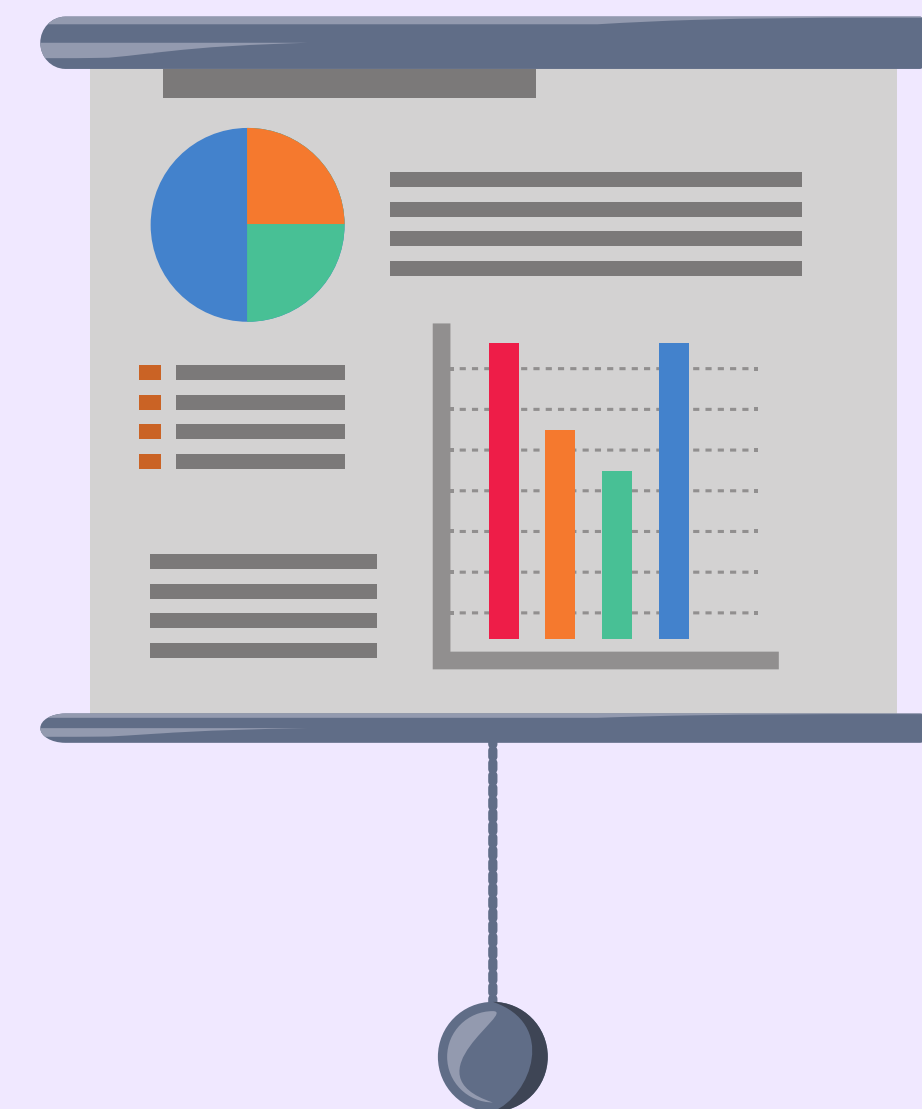



¿Por qué necesito esta información?



Identificar si constantemente omito declarar algún tipo de identificador y/o su complemento



Puedo verificar si declararé vinculación con mi proveedor



Tener un panorama del número de permisos presentados



Conciliar los datos de mi anexo 24 con lo que se declaró en pedimento



Obtener el monto de ahorro por el uso de distintos beneficios





¿Por qué necesito esta información?



Conocer si se importó mercancía sensible conforme al Anexo II del Decreto IMMEX



Identificar las operaciones que tuvieron reconocimiento en aduana y si obtuvieron incidencia



Calcular plazos de permanencia de la mercancía importada temporalmente



Verificar el método de valoración declarado en pedimento



Reconocer si nuestros proveedores son empresas IMMEX o proveedores nacionales





¿Por qué necesito esta información?



Verificar las formas de pago declaradas a nivel global y partida



Identificar operaciones al amparo de algún tratado de los que México es parte



Realizar el cálculo de contribuciones para el registro de despacho de mercancías(RO)



Detectar posibles inexacta clasificación de mercancía





¿Para qué me sirve esta información?

- Detectar errores en el llenado del pedimento
- Verificar el cumplimiento de obligaciones CIVA
- Verificar el cumplimiento de obligaciones IMMEX
- Disminuir pago de multas
- Crear estrategias de mejora

- Mitigar riesgos
- Presentar reportes a corporativo, gerencia u otras áreas de la empresa
- Detectar procesos incorrectos en la operación





EL DATO PEQUEÑO DEL TRUEQUE



COMERCIO EXTERIOR | ADUANAS | FISCAL

Datos pequeños pero sustanciales de liderazgo, cumplimiento, fiscal, comercio exterior y aduanas con un toque humano.

Podcast disponible en:



Encuentra los **videos** en:  **TLC Asociados SC**

DR. OCTAVIO DE LA TORRE 

TLC MAGAZINE MÉXICO
**HAGAMOS
UN TRUEQUE**
PODCAST DE TLC MAGAZINE MÉXICO

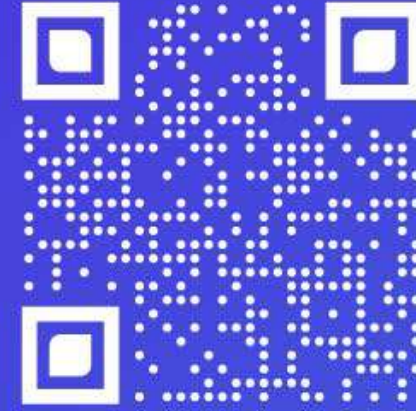

Escúchanos en:

