

ACTUALIZACIÓN DE SOCIOS Y ACCIONISTAS

LIC. ARACELI GUZMÁN CATARINO

15 DE JULIO DEL 2022



Lic. Araceli Guzmán Catarino

Administradora de Operación de Padrones dentro de la Administración Central de Operación de Padrones de la Administración General de Servicios al Contribuyente del Servicio de Administración Tributaria.



Contador Público por la Escuela Superior de Comercio y Administración del Instituto Politécnico Nacional, cuenta con la Especialidad en Comercio Exterior y Aduanas por la Escuela Bancaria y Comercial; además de haber realizado diversos estudios en materia fiscal impartidos por el Colegio de Contadores Públicos, por el Servicio de Administración Tributaria, así como por el Instituto de Estudios Fiscales de España en colaboración con la Agencia Española de Cooperación Internacional para el Desarrollo.

Asimismo, cuenta con experiencia de más de 15 años tanto en el Sector Privado como en la Administración Pública Federal, con una carrera profesional enfocada en los siguientes ámbitos:

Contabilidad y Auditoría en empresas del sector de servicios y comercialización de productos. Asesoramiento en temas contables, fiscales y laborales como agente de atención de primer contacto. Ponente de temas fiscales dirigidos a diversos sectores de contribuyentes y eventos de difusión. Ha colaborado en diferentes proyectos de mejora como son el catálogo de productos y servicios para la factura 3.3, así como en diversos aplicativos del SAT, además del desarrollo e implementación de modelos de riesgo.

Aviso de actualización de socios o accionistas



Este material es propiedad del SAT
Todos los servicios que ofrece el SAT son gratuitos

Este material es propiedad del SAT
Todos los servicios que ofrece el SAT son gratuitos

Este material es propiedad del SAT
Todos los servicios que ofrece el SAT son gratuitos

De conformidad con lo establecido en el artículo 27, Apartado B., fracción VI del Código Fiscal de la Federación vigente, **los contribuyentes tienen la obligación de presentar un aviso en el RFC**, a través del cual se **informe el nombre y la clave en el RFC de los socios, accionistas**, asociados y demás personas, cualquiera que sea el nombre con el que se les designe, que por naturaleza formen parte de la estructura orgánica y que ostenten dicho carácter conforme a los estatutos o legislación bajo la cual se constituyen, cada vez que se realice alguna modificación o incorporación respecto a éstos, así como **informar el porcentaje de participación** de cada uno de ellos en el capital social, **el objeto social y quien ejerce el control efectivo**.

La solicitud de actualización se presenta de conformidad con el procedimiento establecido en la ficha de trámite **295/CFF “Solicitud de modificación o incorporación de socios, accionistas, asociados y demás personas que forman parte de la estructura orgánica de una persona moral, así como de aquéllas que tengan control, influencia significativa o poder de mando”**, contenida en el Anexo 1-A de la Resolución Miscelánea Fiscal vigente, utilizando para tal efecto el aplicativo **Relaciones RFC** que se encuentra disponible en el Portal del SAT.

Este material es propiedad del SAT
Todos los servicios que ofrece el SAT son gratuitos

Fundamento legal: Código Fiscal de la Federación, artículo 27, Apartado B. fracción VI; Resolución Miscelánea Fiscal, regla 2.4.15.; Anexo 1-A de la RMF, ficha de trámite 295/CFF.

Este material es propiedad del SAT
Todos los servicios que ofrece el SAT son gratuitos





HACIENDA
SECRETARÍA DE HACIENDA Y CRÉDITO PÚBLICO



El **09 de junio de 2022** se publicó una actualización en la ficha de trámite:

295/CFF “Solicitud de modificación o incorporación de socios, accionistas, asociados y demás personas que forman parte de la estructura orgánica de una persona moral, así como de aquéllas que tengan control, influencia significativa o poder de mando”; del Anexo 1-A de la Cuarta Resolución Miscelánea Fiscal para 2022, publicado en el Diario Oficial de la Federación; cuyos **principales cambios** son los siguientes:

propiedad del SAT
T son gratuitos



Principales cambios

Todos los servicios que ofrece el SAT son gratuitos



- Cuando un contribuyente persona moral con **un solo socio y accionista** que forma parte de su estructura orgánica, sea **residente en el extranjero** y no se encuentre obligado a inscribirse en el RFC, se podrá realizar la solicitud de actualización a través del aplicativo **Relaciones RFC**.

Registrar Nuevo Socio Accionista Ingresa el RFC del nuevo Socio Accionista

RFC del Socio Accionista *

Nombre Completo del Socio/Accionista

Fecha Inicial *

Fecha Final

Control de Efectivo *

Porcentaje de Participación *

Tipo Control de Efectivo

Tipo de Identificación *

Tipo de Identificación

Examinar

Cancelar ✕ Guardar 💾

Registrar Nuevo Socio Accionista Ingresa el RFC del nuevo Socio Accionista

RFC del Socio Accionista *

Nombre Completo del Socio/Accionista

Fecha Inicial *

Fecha Final

Control de Efectivo *

Porcentaje de Participación *

Tipo Control de Efectivo

Tipo de Identificación *

Tipo de Identificación

Examinar

Cancelar ✕ Guardar 💾

- Para PM: **EXT990101NI1**
- Para PF: **EXTF990101NI1**

❑ Se deberá adjuntar como identificación oficial la forma oficial 96.



Principales cambios

Todos los servicios que ofrece el SAT son gratuitos



Cuando un contribuyente persona moral con **socios y accionistas** y demás personas que forman parte de su estructura orgánica sean **residentes en el extranjero** y no se encuentren obligados a inscribirse en el RFC, se deberá presentar una solicitud a través de Mi Portal, conforme a lo siguiente:

- Seleccionar la etiqueta **ACTUALIZACIONSOC_ACC**.

-Al caso, adjuntar lo siguiente:

-Forma oficial 96 que se establece en la regla 2.4.3. de la RMF vigente.

-Demás requisitos que se establecen en la ficha de trámite 295/CFF del Anexo 1-A de la 4ta. RMRMF para 2022; por ejemplo el documento protocolizado e identificación oficial vigente.

-Cabe señalar que, en la escritura pública se debe hacer constar la declaración bajo protesta de decir verdad, que la persona moral presentará la relación a que se refiere el artículo 27 cuarto párrafo del CFF, con relación al artículo 28 del RCFF, a más tardar el 31 de marzo del año siguiente.

Es importante señalar que, cuando las personas morales identifiquen que en el aplicativo Relaciones RFC cuentan con socios o accionistas que no forman parte de dicha persona moral, para efectos de contar con su información actualizada, podrán aplicar el procedimiento establecido en la ficha de trámite 295/CFF para el caso de extranjeros.



Principales cambios

Todos los servicios que ofrece el SAT son gratuitos



- En el caso de tener un socio y accionista, asociado y demás personas que forman parte de la estructura orgánica de una persona moral que este registrado como Persona Moral, se deberá adjuntar como **identificación oficial la identificación de su representante legal**.
- Dar clic en el botón **Examinar** para agregar la identificación oficial del representante legal.

Modificar Socio Accionista
Ingresa el RFC del nuevo Socio Accionista

RFC del Socio Accionista	Nombre Completo del Socio/Accionista
Fecha Inicial 04/02/2021	Fecha Final 17/05/2022
Control de Efectivo * No	Porcentaje de Participación * 0.0001
Tipo Control de Efectivo	Tipo de Identificación .pdf
Tipo de Identificación Pasaporte	

Examinar

Cancelar x Actualizar





HACIENDA
SECRETARÍA DE HACIENDA Y CRÉDITO PÚBLICO

SAT
SERVICIO DE ADMINISTRACIÓN TRIBUTARIA



Portal contribuyente



Aviso de actualización de socios o accionistas



HACIENDA
SECRETARÍA DE HACIENDA Y CRÉDITO PÚBLICO



De forma general, para presentar la solicitud de actualización de los socios o accionistas es importante observar lo siguiente:

- Dentro de los treinta días hábiles siguientes a aquel a aquel en que se llevó a cabo la modificación o incorporación.
- Se presenta en el Portal del SAT www.sat.gob.mx.
- La situación fiscal ante el RFC de los socios, accionistas, asociados y demás personas que formen parte de la estructura orgánica a relacionar deberá ser **Activo**.
- La solicitud de actualización, deberá ser promovida por el representante legal de la persona moral, por lo que deberá contar con su e.firma vigente.
- Los datos de los socios y accionistas deberán coincidir con los establecidos en el acta constitutiva y se deberá indicar si tienen el control efectivo de la sociedad, así como su porcentaje de participación.
- Se deberá adjuntar el documento protocolizado que corresponda.



Portal de trámites y servicios - 5 X +

← → ↻ <https://www.sat.gob.mx/empresas> [Menu] [Star]

Personas **Empresas** Nuevos contribuyentes | Residentes en el extranjero [Buscar] [Magnifying Glass]

Asalariados | **Arrendadores** | Empresarios y profesionistas | Incorporación Fiscal | Otros ingresos

Declaraciones | Factura electrónica | **Trámites del RFC** | Adeudos fiscales | Devoluciones y compensaciones | Otros trámites y servicios | Comercio exterior

Minisio de Padrón de Importadores y Exportadores
Reimprime tus acuses del RFC y genera tu Constancia...
Actualiza la información de socios o accionistas.
Presenta el aviso de actualización de actividades económicas...
Inscribe tu empresa en el RFC
[Ver más..](#) ←

el sector primario

- Conoce tus obligaciones
- Beneficios y facilidades

Realiza tu inscripción o actualización en el RFC y en otros padrones



Ver todos

Los más consultados

- ✓ [Minisio de Padrón de Importadores y Exportadores](#)
- ✓ [Reimprime tus acuses del RFC y genera tu Constancia de Situación Fiscal con CIF](#)
- ✓ [Actualiza la información de socios o accionistas.](#)
- ✓ [Presenta el aviso de actualización de actividades económicas y obligaciones de tu empresa](#)
- ✓ [Inscribe tu empresa en el R](#)

Inscripción al RFC

Actualización en el RFC

- ✓ [Actualiza la información de socios o accionistas.](#)
- ✓ [Presenta el aviso de actualización de actividades económicas y obligaciones de tu empresa](#)
- ✓ [Presenta el aviso de apertura de establecimientos de tu empresa](#)
- ✓ [Presenta el aviso de cancelación en el RFC de tu empresa](#)
- ✓ [Presenta el aviso de cierre de establecimientos de tu empresa](#)
- ✓ [Presenta el aviso de reanudación de actividades de tu empresa](#)
- ✓ [Presenta el aviso de suspensión de actividades de la empresa que representas](#)
- ✓ [Presenta el aviso de suspensión y reanudación de actividades de tus trabajadores \(asalariados\)](#)
- ✓ [Presenta el cambio de domicilio o apertura donde fabricas, produces, envasas o almacenas bebidas alcohólicas](#)
- ✓ [Presenta tu aviso de cambio de denominación o razón social](#)
- ✓ [Presenta tu aviso de cambio de régimen de capital](#)
- ✓ [Presenta tu aviso de inicio de liquidación](#)

Este material es propiedad de SAT
Todos los servicios que ofrece el SAT son gratuitos

Este material es propiedad de SAT
Todos los servicios que ofrece el SAT son gratuitos



Este material es propiedad de SAT
Todos los servicios que ofrece el SAT son gratuitos



HACIENDA



Trámites y servicios
Para personas morales



Buzón Tributario

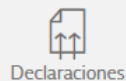

Declaraciones



Factura electrónica



Trámites del RFC



Adeudos fiscales



Devoluciones y compensaciones



Otros trámites y servicios



Comercio exterior

> Trámites del RFC > Actualiza la información de socios o accionistas.

Actualiza la información de socios o accionistas. < Volver

Actualiza la información del RFC respecto de tus socios, accionistas, asociados y demás personas, cualquiera que sea el nombre con el que se les designe, que por su naturaleza formen parte de la estructura orgánica y que ostenten dicho carácter conforme a los estatutos o legislación bajo la cual te constituyes como persona moral.

Si eres una sociedad cuyas acciones están colocadas entre el gran público inversionista deberás actualizar la información de las personas que tengan control, influencia significativa o poder de mando, así como los nombres de los representantes comunes, su clave en el Registro Federal de Contribuyentes y el porcentaje que representan respecto del total de acciones que ha emitido.

¿Quiénes lo presentan?

- Personas morales.
- Sociedades cuyas acciones están colocadas entre el gran público inversionista.

Costo

Trámite gratuito.

¿Cuándo se presenta?

- Dentro de los treinta días hábiles siguientes a aquel en que se llevó a cabo dicha modificación o incorporación.

Fundamento Legal

- Código Fiscal de la Federación, artículo 27.
- Reglamento del Código Fiscal de la Federación, artículo 28.
- Resolución Miscelánea Fiscal. regla 2.4.15.
- Ficha de trámite 295/CFF de la Resolución Miscelánea Fiscal



Este material es propiedad del SAT. Todos los servicios que ofrece el SAT son gratuitos.

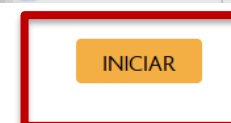

¿Cuál es la vigencia del aviso de modificación o incorporación?
Vigente hasta que se presente una nueva modificación o incorporación...

EN LÍNEA

1. Ingresa al Portal del Servicio de Administración Tributaria.
2. Selecciona la modalidad de Empresa



Asistencia por internet

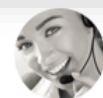

Orientación telefónica



Genera tu cita



Habilita tu Buzón Tributario



Chat uno a uno

Preguntas frecuentes

¿Quiénes pueden presentar el aviso de modificación o incorporación?

Personas morales y sociedades cuyas acciones están colocadas entre...

¿Cuándo presentan las personas morales el aviso de modificación o incorporación?

Las personas morales y sociedades cuyas acciones están colocadas...

¿Cuál es la vigencia del aviso de

Aplicativo Relaciones RFC:

Este material es propiedad del SAT. Todos los servicios que ofrece el SAT son gratuitos.

<https://www.cloudbsat.gov.mx/socios/>

Este material es propiedad del SAT. Todos los servicios que ofrece el SAT son gratuitos.



Dentro de la información del trámite, se encuentra la:

Este material es propiedad del SAT

¿Cuándo se presenta?

- Dentro de los treinta días hábiles siguientes a aquel en que se llevó a cabo dicha modificación o incorporación.

Fundamento Legal

- Código Fiscal de la Federación, artículo 27.
- Reglamento del Código Fiscal de la Federación, artículo 28.
- Resolución Miscelánea Fiscal. regla 2.4.15.
- Ficha de trámite 295/CFF de la Resolución Miscelánea Fiscal

INICIAR

EN LÍNEA

1. **Ingresas** al Portal del Servicio de Administración Tributaria.
2. **Seleccionas** la modalidad de Empresa
3. **Eliges** en el apartado "Trámites del RFC" la opción "Actualiza la información de socios o accionistas".
4. **Seleccionas** el botón "INICIAR"
5. **Ingresas** los datos de tu e-firma

Preguntas frecuentes

¿Quiénes pueden presentar el aviso de modificación o incorporación?

Personas morales y sociedades cuyas acciones están colocadas entre...

¿Cuándo presentan las personas morales el aviso de modificación o incorporación?

Las personas morales y sociedades cuyas acciones están colocadas...

¿Cuál es la vigencia del aviso de modificación o incorporación?

Vigente hasta que se presente una nueva modificación o incorporación...

Ver más ...

Contenidos Relacionados

GUÍA DE USUARIO
CONTRIBUYENTE APLICATIVO
RELACIONES RFC.



Sección de Preguntas frecuentes.

Este material es propiedad del SAT
Todos los servicios que ofrece el SAT son gratuitos



Este material es propiedad del SAT
e el SAT son gratuitos



Este material es propiedad del SAT
Todos los servicios que ofrece el SAT son gratuitos

GUÍA DE USUARIO
CONTRIBUYENTE APLICATIVO
RELACIONES RFC.

Este material es propiedad del SAT
e el SAT son gratuitos



Autenticación

Este material es propiedad del SAT
Todos los servicios que ofrece el SAT son gratuitos



HACIENDA
SECRETARÍA DE HACIENDA Y CRÉDITO PÚBLICO



Trámite > Inicio

Acceso con e.firma

Certificado (.cer):

Clave privada (.key):

Contraseña de clave privada: ?

RFC:

Aviso de privacidad simplificado

El Servicio de Administración Tributaria, es el responsable del tratamiento de los datos personales que se recolectan a través de su portal de internet (<https://www.sat.gob.mx>), los cuales son protegidos conforme a lo dispuesto en la Ley General de Protección de Datos Personales en Posesión de Sujetos Obligados y la normatividad que resulte aplicable.

Para mayor información acerca de este tema y de los derechos que puedes hacer valer, ponemos a tu disposición el Aviso de privacidad en el sitio: https://repositorio.cloudb.sat.gob.mx/FTP/avisoprivacidad/802_NV_avisointegral.html

CONSIDERACIONES

- Sólo se podrá autenticar con **e.firma vigente** de la **persona moral**.
- Al autenticarse se deberán extraer y consultar las **características fiscales vigentes** del contribuyente.

Este material es propiedad del SAT
Todos los servicios que ofrece el SAT son gratuitos



Menú contribuyente

Este menú te permite acceder a los servicios que ofrece el SAT. Todos los servicios que ofrece el SAT son gratuitos.



Relaciones RFC



Inicio

Jueves, 26 de mayo 2022

RFC:
Denominación o
Razón Social:

[Cerrar sesión](#)

TRÁMITE AVISO

Seleccione el tipo de trámite

▶ **SOCIOS / ACCIONISTAS** 🧑

▶ CONSULTA DE FOLIO 🔍

Tipo de documento Protocolizado: Seleccione *

Adjuntar Documento

Motivo de aviso: Seleccione *

Fecha de documento protocolizado: Seleccione *

Fecha de presentación: 26/05/2022

RFC del Socio/Accionista	Nombre completo Socios/Accionistas	Fecha Inicial	Fecha Final	Porcentaje de Participación	Control Efectivo	Tipo de Control Efectivo	Tipo de identificación	Documento Adjunto	Borrar
		18/12/2007		0	No				

Total 0 %

Registros por pagina: 5 1-1 de 1

* Información con corte del 26 de mayo de 2022

[Agregar Registro +](#) [Cancelar x](#) [Guardar](#) [Regresar](#) [Siguiete](#)

Modificar Socio Accionista

Estos servicios son propiedad del SAT
Todos los servicios que ofrece el SAT son gratuitos



HACIENDA
SECRETARÍA DE HACIENDA Y CRÉDITO PÚBLICO



Razón Social:

Cerrar

Modificar Socio Accionista

Ingresa el RFC del nuevo Socio Accionista

RFC del Socio Accionista <input type="text"/>	Nombre Completo del Socio/Accionista <input type="text"/>
Fecha Inicial <input type="text" value="18/12/2007"/>	Fecha Final <input type="text" value="01/05/2022"/>
Control de Efectivo * <input type="text" value="No"/>	Porcentaje de Participación * <input type="text" value="1"/>
Tipo Control de Efectivo <input type="text"/>	Tipo de Identificación <input type="text" value="INE"/>

Examinar

Cancelar Actualizar

- Se deben capturar los datos obligatorios.
- Dar clic en el botón **Actualizar.**

Este material es propiedad del SAT
Todos los servicios que ofrece el SAT son gratuitos



Modificar Socio Accionista

Todos los servicios que ofrece el SAT son gratuitos



HACIENDA
SECRETARÍA DE HACIENDA Y CRÉDITO PÚBLICO



- En su caso se mostrará el mensaje de **Advertencia**.
- Dar clic en el botón **Ok**.
- Actualizar el porcentaje de participación.

Inicio Socios y Accionistas Representantes Legales

Jueves, 26 de mayo 2022

Denominación o Razón Social: Cerrar se

Modificar Socio Accionista

Ingresa el RFC del nuevo Socio Accionista

RFC del Socio Accionista

Fecha Inicial: 18/12/2007

Control de Efectivo: No

Tipo Control de Efectivo

Tipo de Identificación: INE

Tipo de documento Protocolizado: Acta de Asamblea

Fecha de documento protocolizado: 01/04/2022

No.	RFC del Socio/Accionista	Nombre completo Socios/Accionistas
1		

* Información con corte del 26 de mayo de 2022

Cancelar Actualizar

Guardar Regresa **Siguiente**

Advertencia

El porcentaje no puede ser menor a 0.0001%

OK

Modificar Socio Accionista

Todos los servicios que ofrece el SAT son gratuitos

Razón Social: Cerrar s

Modificar Socio Accionista

Ingresa el RFC del nuevo Socio Accionista

RFC del Socio Accionista

Nombre Completo del Socio/Accionista

Fecha Inicial
18/12/2007

Fecha Final
01/05/2022

Control de Efectivo *
No

Porcentaje de Participación *
1

Tipo Control de Efectivo

Tipo de Identificación
INE

Examinar

Cancelar ✕ Actualizar

Tipo de identificación
INE

Mostrar por página: 10 1 - 1 de

Guardar

- Se mostrará el mensaje de **Confirmación**.
- Dar clic en el botón **Ok**.
- Posteriormente, dar clic en el botón **Guardar** y a continuación en **Ok**.

Confirmacion

La información fue actualizada

Este material es propiedad del SAT
Todos los servicios que ofrece el SAT son gratuitos

Este material es propiedad del SAT
Todos los servicios que ofrece el SAT son gratuitos

Este material es propiedad del SAT
Todos los servicios que ofrece el SAT son gratuitos

Este material es propiedad del SAT

Este material es propiedad del SAT

Este material es propiedad del SAT

Seleccione *
Tipo de documento Protocolizado: Acta de Asamblea

Adjuntar Documento

Motivo de aviso: Capitalización

Seleccione *
Fecha de documento protocolizado: 01/04/2022

Fecha de presentación: 26/05/2022

No.	RFC del Socio/Accionista	Nombre completo Socios/Accionistas	Fecha Inicial	Fecha Final	Porcentaje de Participación	Control Efectivo	Tipo de Control Efectivo	Tipo de identificación	Documento Adjunto	Borrar
<input checked="" type="checkbox"/>	1		18/12/2007	01/05/2022	1	No		INE		
Total					0 %					

Registros por página: 10 1 - 1 de 1

* Información con corte del 26 de mayo de 2022

Agregar Registro + Cancelar x Guardar < Regresar Siguiete >

Registrar Nuevo Socio Accionista

Este material es propiedad del SAT
Todos los servicios que ofrece el SAT son gratuitos



Registro de Socio Accionista

Ingresa el RFC del nuevo Socio Accionista

Registrar Nuevo Socio Accionista

RFC del Socio Accionista *

Nombre Completo del Socio/Accionista

Fecha Inicial *

Fecha Final

Control de Efectivo *

Porcentaje de Participación *

Tipo Control de Efectivo

Tipo de Identificación *

Tipo de Identificación Examinar

Cancelar x Guardar

Este material es propiedad del SAT
Todos los servicios que ofrece el SAT son gratuitos



Este material es propiedad del SAT
Todos los servicios que ofrece el SAT son gratuitos



Este material es propiedad del SAT
Todos los servicios que ofrece el SAT son gratuitos

Este material es propiedad del SAT
Todos los servicios que ofrece el SAT son gratuitos



Este material es propiedad del SAT
Todos los servicios que ofrece el SAT son gratuitos



Registrar Nuevo Socio Accionista

Este material es propiedad del SAT
Todos los servicios que ofrece el SAT son gratuitos



Este material es propiedad del SAT
Todos los servicios que ofrece el SAT son gratuitos



Este material es propiedad del SAT
Todos los servicios que ofrece el SAT son gratuitos



Este material es propiedad del SAT
Todos los servicios que ofrece el SAT son gratuitos

Jueves, 26 de mayo 2022

Razón Social:

[Cerrar sesión](#)

Registrar Nuevo Socio Accionista

Ingresa el RFC del nuevo Socio Accionista

RFC del Socio Accionista *	Nombre Completo del Socio/Accionista
Fecha Inicial *	Fecha Final
Control de Efectivo *	Porcentaje de Participación *
Tipo Control de Efectivo *	Tipo de Identificación
Tipo de Identificación *	

No.	RFC del Socio/Accionista	Nombre completo Socios/Accionista
1		

Información con corte del 26 de mayo de 2022

Servicio de Administración Tributaria MarcaSAT 55.627.22.72R Versión 1.7 Especificaciones



Este material es propiedad del SAT
Todos los servicios que ofrece el SAT son gratuitos



Este material es propiedad del SAT
Todos los servicios que ofrece el SAT son gratuitos



Este material es propiedad del SAT
Todos los servicios que ofrece el SAT son gratuitos



Jueves, 26 de mayo 2022

Razon Social:

[Cerrar sesión](#)

Tipo de documento Protocolizado:

Adjuntar Documento



Motivo de aviso:

Fecha de documento protocolizado:

Fecha de presentación: 26/05/2022

• El botón de Borrar, únicamente se habilita para los nuevos socios.

No.	RFC del Socio/Accionista	Nombre completo Socios/Accionistas	Fecha Inicial	Fecha Final	Porcentaje de Participación	Control Efectivo	Tipo de Control Efectivo	Tipo de identificación	Documento Adjunto	Borrar
<input checked="" type="checkbox"/>	1		18/12/2007	01/05/2022	1	No		INE		
<input checked="" type="checkbox"/>	2		03/05/2022		60	Si	Dirigir la administración	INE		

Registros por página: 10 1-2 de 2

Total 60 %

* Información con corte del 26 de mayo de 2022

[Agregar Registro +](#) [Cancelar x](#) [Guardar](#) [Regresar](#) [Siguiente >](#)



Registrar Nuevo Socio Accionista

Este material es propiedad del SAT
Todos los servicios que ofrece el SAT son gratuitos



Este material es propiedad del SAT
Todos los servicios que ofrece el SAT son gratuitos
Jueves, 26 de mayo 2022

Este material es propiedad del SAT
Todos los servicios que ofrece el SAT son gratuitos

Este material es propiedad del SAT
Todos los servicios que ofrece el SAT son gratuitos

Registrar Nuevo Socio Accionista

Ingresa el RFC del nuevo Socio Accionista

Razon Social:

Cerrar sesión

Tipo de documento Protocolizado: Seleccione *
Fecha de documento protocolizado: Seleccione *

No.	RFC del Socio/Accionista	Nombre completo Socios/Accionista
<input checked="" type="checkbox"/>	1	
<input checked="" type="checkbox"/>	2	

Fecha Inicial *

Fecha Final

Control de Efectivo *

Porcentaje de Participación *

Tipo Control de Efectivo

Tipo de Identificación *

Examinar

Cancelar x Guardar

Tipo de identificación	Documento Adjunto	Borrar
INE		
INE		

Registros por página: 10 1 - 2 de 2

Agregar Registro + Cancelar x Guardar < Regresar Siguiendo

* Información con corte del 26 de mayo de 2022

Este material es propiedad del SAT
Todos los servicios que ofrece el SAT son gratuitos



Este material es propiedad del SAT
Todos los servicios que ofrece el SAT son gratuitos



Este material es propiedad del SAT
Todos los servicios que ofrece el SAT son gratuitos

Este material es propiedad del SAT
Todos los servicios que ofrece el SAT son gratuitos

Este material es propiedad del SAT
Todos los servicios que ofrece el SAT son gratuitos



Registrar Nuevo Socio Accionista

Este material es propiedad del SAT
Todos los servicios que ofrece el SAT son gratuitos



Este material es propiedad del SAT
Todos los servicios que ofrece el SAT son gratuitos

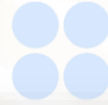

Este material es propiedad del SAT
Todos los servicios que ofrece el SAT son gratuitos



Este material es propiedad del SAT
Todos los servicios que ofrece el SAT son gratuitos

Jueves, 26 de mayo 2022

Razón Social:

[Cerrar sesión](#)

Tipo de documento Protocolizado: Seleccione *
 Motivo de aviso: Seleccione *
 Adjuntar Documento
 Fecha de documento protocolizado: Seleccione *
 Fecha de presentación: 26/05/2022

No.	RFC del Socio/Accionista	Nombre completo Socios/Accionistas	Fecha Inicial	Fecha Final	Porcentaje de Participación	Control Efectivo	Tipo de Control Efectivo	Tipo de identificación	Documento Adjunto	Borrar
<input type="checkbox"/>	1		18/12/2007	01/05/2022	1	No		INE		
<input type="checkbox"/>	2		03/05/2022		60	Si	Dirigir la administración	INE		
<input type="checkbox"/>	3		03/05/2022		40	No		INE		

Registros por página: 10 1 - 3 de 3

Total 100 %

* Información con corte del 26 de mayo de 2022

Servicio de Administración Tributaria

MarcaSAT 55 627 22 728

Versión 1.7 Especificaciones

Este material es propiedad del SAT
Todos los servicios que ofrece el SAT son gratuitos



Este material es propiedad del SAT
Todos los servicios que ofrece el SAT son gratuitos



Registrar Nuevo Socio Accionista

Este material es propiedad del SAT
Todos los servicios que ofrece el SAT son gratuitos



Este material es propiedad del SAT
Todos los servicios que ofrece el SAT son gratuitos



Este material es propiedad del SAT
Todos los servicios que ofrece el SAT son gratuitos



Este material es propiedad del SAT
Todos los servicios que ofrece el SAT son gratuitos

Jueves, 26 de mayo 2022

Cerrar sesión

Tipo de documento Protocolizado: Seleccione * Acta de Asamblea

Fecha de documento protocolizado: Seleccione * 01/04/2022

Se han guardado los cambios correctamente

No.	RFC del Sociol/Accionista	Nombre completo Socios/Accionistas			
<input checked="" type="checkbox"/>	1				
<input checked="" type="checkbox"/>	2				
<input checked="" type="checkbox"/>	3		03/05/2022	40	No

Total 100 %

* Información con corte del 26 de mayo de 2022

Registros por página: 10 1 - 3 de 3

Agregar Registro + Cancelar x Guardar Guardar < Regresar Siguiente >

Este material es propiedad del SAT
Todos los servicios que ofrece el SAT son gratuitos

Este material es propiedad del SAT
Todos los servicios que ofrece el SAT son gratuitos

Este material es propiedad del SAT
Todos los servicios que ofrece el SAT son gratuitos

Este material es propiedad del SAT
Todos los servicios que ofrece el SAT son gratuitos



Este material es propiedad del SAT
Todos los servicios que ofrece el SAT son gratuitos



Vista previa

Este material es propiedad del SAT

Todos los servicios que ofrece el SAT son gratuitos



HACIENDA | **SAT**

Vista Previa del acuse de recepción de la solicitud de actualización de Socios o Accionistas

Estimado Contribuyente:
Se recibió exitosamente tu solicitud con la siguiente información:

RFC:

Nombre/Denominación o razón social:

Tipo de solicitud: Actualización de Socios y Accionistas

Se te informa lo siguiente:
Estatus: Recibido
Fecha de recepción: miércoles, 18 mayo, 2022

Respecto del aviso de la presente solicitud de actualización de socios/accionistas, manifiesto bajo protesta que los siguientes socios se encuentran en mi estructura.

RFC	Nombre/Razón Social	Porcentaje	Control	Motivo
		60%	Si	CAPITALIZACIÓN
		40%	No	CAPITALIZACIÓN

Tus datos personales son incorporados en los sistemas del SAT, de conformidad con los Lineamientos de Protección de Datos Personales y con las diversas disposiciones fiscales y legales sobre confidencialidad y protección de datos, a fin de ejercer las facultades conferidas a la autoridad fiscal.

Cadena Original:

I | (30001000000800000324)1633593027602 | 2022-05-26)Aviso actualización Socios y Accionistas(SA20
I | (300010000000400008939)1633593032649 | (2022-05-26)Aviso actualización Socios y Accionistas(SA2

Este material es propiedad del SAT
Todos los servicios que ofrece el SAT son gratuitos



Este material es propiedad del SAT
Todos los servicios que ofrece el SAT son gratuitos

- Validar los datos del aviso.
- Dar clic en el botón **Siguiente.**

Este material es propiedad del SAT
Todos los servicios que ofrece el SAT son gratuitos



Este material es propiedad del SAT
Todos los servicios que ofrece el SAT son gratuitos

← Regresar **Siguiente** →

55 627 22 728 Versión 1.7 Especificaciones

Este material es propiedad del SAT
Todos los servicios que ofrece el SAT son gratuitos



Objeto social

Este material es propiedad del SAT
Todos los servicios que ofrece el SAT son gratuitos



RFC:

Nombre/Denominación o razón social:

Tipo de solicitud:

Actualización de Socios y Accionistas

Se te informa lo siguiente:

Estatus

Fecha de presentación:

Respecto del aviso de la presente solicitud
que los siguientes socios se encuentran en

RFC	Nombre/Razón So

Objeto Social: 
Construcción de inmuebles
Mantenimiento de naves industriales

Cancelar 

Guardar 

- Capturar el objeto social.
- Da clic en el botón **Guardar** y a continuación en **Siguiente**.

< Regresar

Siguiente >

Servicio de Administración Tributaria

MarcaSAT 55 627 22 728

Versión 17 **Especificaciones**

Este material es propiedad del SAT
Todos los servicios que ofrece el SAT son gratuitos



Este material es propiedad del SAT
Todos los servicios que ofrece el SAT son gratuitos



Doble firmado

Este material es propiedad del SAT
Todos los servicios que ofrece el SAT son gratuitos



Persona Moral/Empresa

Certificado (cer)*:

Clave privada (key)*:

Contraseña de clave privada*:

RFC:

* Campos obligatorios

Firmar ambos

Persona Física/Representante Legal

Certificado (cer)*:

Clave privada (key)*:

Contraseña de clave privada*:

RFC:

* Campos obligatorios

- Para generar el firmado, se necesita la **firma** de la **P.M.** como la del **Representante Legal**. Ambas deben estar **vigentes**.
- Dar clic en el botón **Firmar ambos**.



Validación

Este material es propiedad del SAT
Todos los servicios que ofrece el SAT son gratuitos



HACIENDA
SECRETARÍA DE HACIENDA Y CRÉDITO PÚBLICO



Persona Moral/Empresa

Firma de la Persona Moral/Empresa:
|| |30001000000500000324|1653593027602 2
022-05-26|Aviso actualización Socios y
Accionistas|SA202200000216|jpmNXXUI5gjAS+ar3rOFiKLMli9Hdq8Pk
Xemos0nmUeUNzBoqFnC5Lj8JeP/FwS2rTVI2koxFgoE9
/7i70nCjNRiYR9taAbBEiB2la+Gkea0IZcahivQHxzYM5g7JNAU+nMRIVC
ON86aFcXa9zddWVG2IAn/sLbO6BtqlwkfzC
/qjD3CQDj4dPSZRziqz8AZ91aljiGcoHmA1X4eQobjnnH1LC93xDmKglr
v0ivmh1RAZKCBzTzTEY4ViWgFrvQ8
/Xf6MZ33GmqoB4GNRpC5F2x2tL9ckLt3Sg6coKXWjFTJRcvW1BhAqQ1D
Qwg0rTkNkUoM65moT0y6xwpdGUxQQA==

Certificado (cer)*:

Clave privada (key)*:

Claveprivada_FIEL_RC

Contraseña de clave p

RFC:

Persona Física/Representante Legal

Firma de la Persona Física/Representante Legal:
| |30001000000400008939|1653593032649
N|2022-05-26|Aviso actualización Socios y
Accionistas|SA202200000216|JRM+3F3wGnsYFHuCm9vCcHneglNsTG
yAR0w0m98tWje7SaR2qyPPTSnmfCKm19k+AMaPY6lv05su+7colHW6P
EoKpBmxM5dutcqQ5D3vUv2yYILEQms8Y6xUNo484A9raxbE9ptwFEXIR
YytPwvDshHGbcPpTlmvhrmjvz10p7cwoay32fn3PY1zn9Gt+m0XuzAWf
BNGGVxz2qioXEubJTHFPfcSOM+EEVo58Rc5NBNK31XkMRm6ARbsIP99I2
kn+qyzknG7kzTNI9AfIAmYCEko9r+s2Uxm89NRIUihXDh52XXbAvpRbH
HULvss+sDAE8nA56qXsRn1rleVlfttQ==

Certificado (cer)*:

Clave p

Clavep

Contr

RFC:

ROVE

* Camp

No permitir que www.dev.cloudsb.sat.gov.mx te pregunte de nuevo

Este material es propie
Todos los servicios que ofrece el SAT son

CONSIDERACIONES

- Se mostrará la cadena de la firma de la PM y la del representante legal.
- Dar clic en el botón **Aceptar** para ambos casos.

Persona Moral/Empresa

Certificado (cer)*:

Clave privada (key)*:

Contraseña de clave privada*:

RFC:

Persona Física/Representante Legal

Certificado (cer)*:

Clave privada (key)*:

Contraseña de clave privada*:

RFC:

No permitir que www.dev.cloudsb.sat.gov.mx te pregunte de nuevo

Este material es propiedad del SAT
Todos los servicios que ofrece el SAT son gratuitos



Aviso SAT

Este material es propiedad del SAT
Todos los servicios que ofrece el SAT son gratuitos



Aviso SAT

Estimado Contribuyente: Su folio SA2022000000XXX pasa al estado de 'Pendiente'. En la opción 'Consulta folio' del menú principal podrá validar el estado de su solicitud.

Salir

- Se mostrará el mensaje con el número de folio del aviso.
- Dar clic en el botón **Salir**.



Acuse de recepción

Todos los servicios que ofrece el SAT son gratuitos



SAT-Socios y Accionista

https://www.dev.cloudb.sat.gob.mx/socios/

Firefox evitó que este sitio abriera una ventana emergente

- Permitir ventanas emergentes de www.dev.cloudb.sat.gob.mx
- Administrar ajustes de ventanas emergentes...
- No mostrar este mensaje cuando se bloqueen ventanas emergentes
- Mostrar 'blob:https://www.dev.cloudb.sat.gob.mx/33996cb6-a46d-4681-86ee-e2b...

HACIENDA SECRETARÍA DE HACIENDA

Inicio

Jueves, 26 de mayo 2022

Relaciones RFC

RFC:
Denominación o
Razón Social:

Cerrar sesión

TRÁMITE AVISO

Seleccione el tipo de trámite

- SOCIOS / ACCIONISTAS
- CONSULTA DE FOLIO

Acuse de recepción



HACIENDA
SECRETARÍA DE HACIENDA Y CRÉDITO PÚBLICO



Acuse de Recepción de la Solicitud de Actualización de Socios o Accionistas

Estimado contribuyente:

Hemos recibido exitosamente tu aviso con la siguiente información

RFC:

Denominación o Razón Social:

Tipo de solicitud:

Folio: SA20220000002XXX

Se te informa lo siguiente:

Estatus: Recibido

Fecha de Validación:

Respecto del aviso de la presente solicitud de actualización de socios/accionistas, manifiesto bajo protesta que los siguientes socios se encuentran en mi estructura.

RFC	Nombre/Razón Social	Porcentaje	Control	Motivo
		60%	Si	CAPITALIZACIÓN
		40%	No	CAPITALIZACIÓN

Tus datos personales son incorporados en los sistemas del SAT, de conformidad con los Lineamientos de Protección de Datos Personales y con las diversas disposiciones fiscales y legales sobre confidencialidad y protección de datos, a fin de ejercer las facultades conferidas a la autoridad fiscal.

Cadena Original:

II 300010000000000003247683593027602 | 2022-05-26/Aviso actualización Socios y Accionistas|SA2022000000021
III 3000100000004000089391683593032648 | 2022-05-26/Aviso actualización Socios y Accionistas|SA2022000000021

Av. Hidalgo 77, Col Guerrero, 06300, Ciudad de México.
sat.gob.mx / MercasAT 55 627 22 728



Sello:

pmN0XUlgIAS+erZrOFiKLMU8Hda8Pk0emos0nmUeUnz8ogFncEJL80eP/PwS2rTVIzkorkFpoE8/7170nCNrYR8taAbBEI8Zla+Gkes0IzcahivQH0zYm5g73NAU+nMRVCON
88eF0e8zddWQZ/An/sLb068t0iWkzC/qD3CQDj4dP5ZRziqz8AZ9t8jCooHmATX4eQobJnnHLC83xDMkgiv0iVmH1RAZKCBztzTEV4YVWgFrvQ8Xf6MZZ3Cmaq84GNR
pC8FZzL8ckL38e6c0KXV7f7RvW78HaqQjDQwg0rTnKJ0eM85m0T0y8xvPd0UxQDA==

RM+3F3wGsn5YFHUcm8vCchneglN8TQyAR0w0m88tWje78eR2qvDPTENfmCkml8k+AMsPv82v08su+7colHw8PEoKp8mxM8dud00803vUvQ/VLEQms8Y6KUNc484A8r
x8B88ptwFEXRvYpWvLbDeHC8CPtImvhrmvt0p7owCey32fn3PVI2n8Ot+m0XuzAWf8NCOVx2aioK8ubJTHPFfcaOm+EEV088RC8NBK3T0xM8eARbalP89I2kn+qyX
n07kaTN18AFAmYCEK08r+s2Uxm89NRiUihXDH820bAvpRbH8Ulvss+sDAEB8AS6q8RmH8v1RQ==

Av. Hidalgo 77, Col Guerrero, 06300, Ciudad de México.
sat.gob.mx / MercasAT 55 627 22 728

Este material es propiedad del SAT
Todos los servicios que ofrece el SAT son gratuitos



- El acuse e muestra en una pestaña diferente con la **información del aviso.**



propiedad del SAT
Todos los servicios que ofrece el SAT son gratuitos



2022 **Ricardo Flores**
Año de **Magón**

PRECURSOR DE LA REVOLUCIÓN MEXICANA

Consulta del folio

Este material es propiedad del SAT. Todos los servicios que ofrece el SAT son gratuitos.



Este material es propiedad del SAT.

SAT-Socios y Accionista 33996cb6-a46d-4681-86ee-e2bab327x

https://www.dev.cloud.sat.gob.mx/socios/ConsultaFolio

HACIENDA SECRETARÍA DE HACIENDA Y CRÉDITO PÚBLICO | SAT SERVICIO DE ADMINISTRACIÓN TRIBUTARIA

Relaciones RFC

[Inicio](#) [Consulta Folio](#)

Jueves, 26 de mayo 2022

RFC:
Denominación o Razón Social:
[Cerrar sesión](#)

Número de Folio: * SA2022000000XXX [Buscar](#)

RFC (Persona que presenta el trámite)	Folio Seguimiento	Fecha de Presentación	Estado	Reimpresión Acuse de Recepción	Reimpresión Acuse de Respuesta
	SA2022000000XXX	26/05/2022	PENDIENTE		

Registros por página: 10 0/0 << < > >>

* Información con corte del 26 de mayo de 2022 [Regresar](#)

Servicio de Administración Tributaria MarcaSAT 55 627 22 728 Versión 1.7 [Especificaciones](#)

Este material es propiedad del SAT. Todos los servicios que ofrece el SAT son gratuitos.



Este material es propiedad del SAT. Todos los servicios que ofrece el SAT son gratuitos.

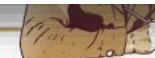

Acuse de respuesta: Aprobado

Todos los servicios que ofrece el SAT son gratuitos



HACIENDA
SECRETARÍA DE HACIENDA Y CRÉDITO PÚBLICO



HACIENDA
SECRETARÍA DE HACIENDA Y CRÉDITO PÚBLICO



Acuse de Respuesta de la Solicitud de Actualización de Socios o Accionistas

Estimado contribuyente:

Hemos recibido exitosamente tu aviso con la siguiente información

RFC:

Denominación o Razón Social:

Tipo de solicitud:

Actualización de Socios y Accionistas

Folio:

SA2022000000XXX

Se te informa lo siguiente:

Estatus:

Aprobado

Fecha de Validación :

jueves 26 de mayo de 2022

Una vez realizada la revisión a su solicitud, se comunica que la misma es procedente, por lo que se autorizó la información de socios o accionistas en su RFC.

La actualización de su información se realizó con base en los datos y documentación aportados, sin prejuzgar sobre la existencia de algún otro antecedente que no se haya hecho del conocimiento de esta unidad administrativa.

RFC	Nombre/Razón Social	Porcentaje	Control	Motivo
		60%	Si	CAPITALIZACIÓN
		40%	No	CAPITALIZACIÓN

Fundamento legal:

Artículo 27, apartados A, fracción II y B, fracciones V y VI del Código Fiscal de la Federación.

Reglas 2.4.5. y 2.4.17. de la Resolución Miscelánea Fiscal para 2022, publicada en el Diario Oficial de la Federación el 27 de diciembre de 2021.

Ficha 238/CFE Aviso de modificación o incorporación de socios, accionistas, asociados y demás personas que forman parte de la estructura orgánica de una persona moral, así como de aquéllas que tengan control, influencia significativa o poder de mando del Anexo 1-A de la Resolución Miscelánea Fiscal para 2022, publicado en el Diario Oficial de la Federación el 30 de diciembre del 2021.

Av. Hidalgo 77. Col Guerrero, 06300. Ciudad de México.
sat.gob.mx / MercasAT 55 627 22 728



2022 Ricardo Flores
Año de Magón

PRECURSOR DE LA REVOLUCIÓN MEXICANA

Acuse de respuesta: Rechazo

Todos los servicios que ofrece el SAT son gratuitos



HACIENDA
SECRETARÍA DE HACIENDA Y CRÉDITO PÚBLICO



Acuse de Respuesta de la Solicitud de Actualización de Socios o Accionistas

Estimado contribuyente:

Hemos recibido exitosamente tu aviso con la siguiente información

RFC:

Denominación o Razón Social:

Tipo de solicitud: Actualización de Socios y Accionistas

Folio: SA202200000046

Se te informa lo siguiente:

Estatus: Rechazado: Se le informa que la información adjunta a tu trámite no es legible, por lo que tu solicitud de actualización fue rechazada.

Fecha de Validación: viernes 20 de mayo de 2022

Una vez realizada la revisión a su solicitud, se comunica que la misma es improcedente.

La actualización de su información se realizó con base en los datos y documentación aportados, sin prejuzgar sobre la existencia de algún otro antecedente que no se haya hecho del conocimiento de esta unidad administrativa.

Fundamento legal:

Artículo 27, apartados A, fracción II y B, fracciones V y VI del Código Fiscal de la Federación.

Reglas 2.4.5. y 2.4.17. de la Resolución Miscelánea Fiscal para 2022, publicada en el Diario Oficial de la Federación el 27 de diciembre de 2021.

Ficha 295/CFF. Aviso de modificación o incorporación de socios, accionistas, asociados y demás personas que forman parte de la estructura orgánica de una persona moral, así como de aquéllas que tengan control, influencia significativa o poder de mando del Anexo 1-A de la Resolución Miscelánea Fiscal para 2022, publicado en el Diario Oficial de la Federación el 30 de diciembre del 2021.

Mensaje de Interés:

Con el fin de mejorar la atención, le informamos que puede ser seleccionado para recibir a través de su correo electrónico, nuestra encuesta de calidad en el servicio, agradeceremos su participación.

Este documento es una representación impresa de tu Aviso para la actualización de socios y accionistas.

Cadena Original:

```
|| {30001000000400010675}|{652897587719}| {2022-05-18}|Aviso actualización Socios y Accionistas|SA202200000000
|| {30001000000400008952}|{652897587714}| {2022-05-18}|Aviso actualización Socios y Accionistas|SA202200000000
```

Sello:

```
L3olaZu8NnXsrMhpAUaBgeVdQyKem7gQYeyGgCfzMhmwPESebcif+sfQKkgU7xbmMvHÁuvCa8vOCclLhmo0+100sGV7EO3RpYQgRfY9p3smqOsdttE9wYyJBNuDr7e
uy2+DVdmYFDKvGcYp90YVC6pnnXeeSxocf4NSeU9PR3pkU7sX9IGUQatpD+mYPvHL0ZM80HILhuQLKYD66BI+WzBvjnGTDzZsVrIXDwmCfDjprMKRheCMTzjp
4+6n9bRAIDf3KTKQ567DGymIdl4pXWW9a20w+2vOV39CEgVIVcn5XnRZMPWTB9K6cvSpHveWjcg0g==
RISw+FRjCidB9+6FhGceB8wTadQgCHR7ILIV/-SXZzuCSP60YD7zwmUdIomaadTM8Dv2NnRjElOsp+UupLGDZQwMCKVfP1nyCO3u5bgs0Dxc+uI8mFNz5p9u7e3M
5y3W0XmKfFmZ0iDfTK3BvG64pp38P9m7gjhLb5dIH0S8K9f6Zu594QvKcl3eKVQgnZQ3yqk6X3WfYpgZae6R7mV4qouqdpFAtYjgV8HhKp55t6awpyX665prw
Ita4wIRA0nFTV0xePaofPYId/nxhptyZjImGy7+meAky6WcyGREBucN8k6S/4sx7uT4w==
```

Este material es propiedad del SAT
Todos los servicios que ofrece el SAT son gratuitos



- En una pestaña diferente se mostrará el **Acuse de Respuesta** con la información del aviso.



Preguntas y respuestas



HACIENDA
SECRETARÍA DE HACIENDA Y CRÉDITO PÚBLICO



Este material es propiedad del SAT
Todos los servicios que ofrece el SAT son gratuitos

1. Cuando un socio o accionista es persona moral nacional, ¿qué tipo de identificación se debe seleccionar y adjuntar para agregar o modificar un registro en el aviso de modificación o incorporación de socios, accionistas y/o asociados?

Este material es propiedad del SAT
Todos los servicios que ofrece el SAT son gratuitos

En el campo “Tipo de Identificación”, selecciona la opción que corresponda a la identificación oficial del representante legal de la persona moral que se agrega o actualiza, siendo la misma que deberás adjuntar.

2. Cuando un socio o accionista es persona física o moral extranjero, ¿qué tipo de identificación se debe seleccionar y adjuntar para agregar o modificar un registro en la relación de socios, accionistas o asociados residentes en el extranjero?

En el campo “Tipo de Identificación”, selecciona la opción Pasaporte y adjunta la captura de pantalla del aviso que presentaste de la Forma Oficial 96 Relación de Socios, Accionistas o Asociados Residentes en el Extranjero, de personas morales residentes en México, que optan por no inscribirse en el RFC.

Este material es propiedad del SAT
Todos los servicios que ofrece el SAT son gratuitos



Este material es propiedad del SAT
Todos los servicios que ofrece el SAT son gratuitos



Preguntas y respuestas



HACIENDA
SECRETARÍA DE HACIENDA Y CRÉDITO PÚBLICO



3. Cuando un socio o accionista ya no forma parte de la sociedad, ¿cómo se actualiza la información en el aplicativo Relaciones RFC?

Indica el fin de la relación con un socio o accionista conforme a los siguientes pasos:

- Selecciona** el RFC del socio o accionistas que ya no forma parte de la sociedad.
- Selecciona** el Tipo de Identificación vigente (en caso de socio o accionista extranjero, selecciona la opción Pasaporte; al tratarse de socio o accionista persona moral, selecciona la identificación oficial del representante legal de la persona moral con la que tiene la relación).
- Captura** el porcentaje de participación con el que contaba.
- Adjunta** el Tipo de Identificación (Credencial para votar vigente, expedida por el Instituto Nacional Electoral (antes Instituto Federal Electoral). Pasaporte vigente, Credencial del Instituto Nacional de las Personas Adultas Mayores vigente, cédula profesional vigente con fotografía, quedan exceptuadas las cédulas profesionales electrónicas, documento migratorio, la identificación oficial del representante legal de la persona moral con la que tiene la relación). Para socios o accionistas extranjeros, la forma oficial 96 Relación de Socios, Accionistas o Asociados Residentes en el Extranjero, de personas morales residentes en México, que optan por no inscribirse en el RFC.
- Captura** la fecha final de la relación.
- Da clic en **Actualizar**.

La información será validada por la autoridad dentro del plazo establecido en la ficha de trámite 295/CFF del Anexo 1-A de la RMF vigente.



¡Gracias!



HACIENDA
SECRETARÍA DE HACIENDA Y CRÉDITO PÚBLICO



2022 *Ricardo Flores*
Año de Magón
PRECURSOR DE LA REVOLUCIÓN MEXICANA



www.concanaco.com.mx