

Congreso Virtual de

COMERCIO EXTERIOR PARA 2025

RETOS Y OPORTUNIDADES

LABORAL - FISCAL - ADUANAS



Modificaciones al Anexo 24



MTRO. ÓSCAR NAVARRETE

tlc@tlcasociados.com.mx
www.tlcasociados.com.mx



Origen de las Modificaciones

Diario Oficial de la Federación

Edición Vespertina 14 de Octubre de 2024

Segunda Resolución de Modificaciones a las
Reglas Generales de Comercio Exterior para
2024 y Anexos 1, 2, 5 y 24

***Entrada en Vigor al día siguiente de su
publicación (Transitorio Primero)**



¿Cuales fueron los cambios para el Anexo 24?



Se agregó el Apartado C

C. Información mínima que deberá contener el sistema automatizado de control de inventarios para empresas que cuenten con el Registro en el Esquema de Certificación de Empresas

¿Qué es el Apartado C?

Nuevas Obligaciones

1. El Anexo 24 reciba de manera electrónica **la información** que se indica en el **apartado A del Anexo 24**, en un Plazo que **no exceda las 48 horas**.
2. Dicha información deberá **obtenerse electrónicamente del sistema corporativo**
3. La **información restante** al momento del **pago del pedimento** correspondiente.
4. **Permitir el acceso en línea a la autoridad aduanera**



¿Cambió el Anexo 24?

La publicación **No modificó** la información mínima que debe de contener el Anexo 24, **Campos, Catálogos y Módulos.**

Penultimo párrafo del Apartado C

“El sistema deberá estar formado por lo menos con los catálogos y módulos señalados en el apartado A del presente Anexo.”

Estable los plazos en los cuales se debe de tener **actualizado el Anexo 24**

¿Cómo doy cumplimiento?

Mediante **un escrito libre** que contenga **el usuario y contraseña** para que la autoridad tenga acceso al Sistema de Anexo 24.

El escrito debera **presentarse en la** Oficialía de Partes de la **AGACE en la CDMX.**

Se tiene **un plazo de un mes** contado **a partir de la entrada en vigor** de la presente Resolución (Transitorio Cuarto), es decir a **más tardar el 15 de noviembre**

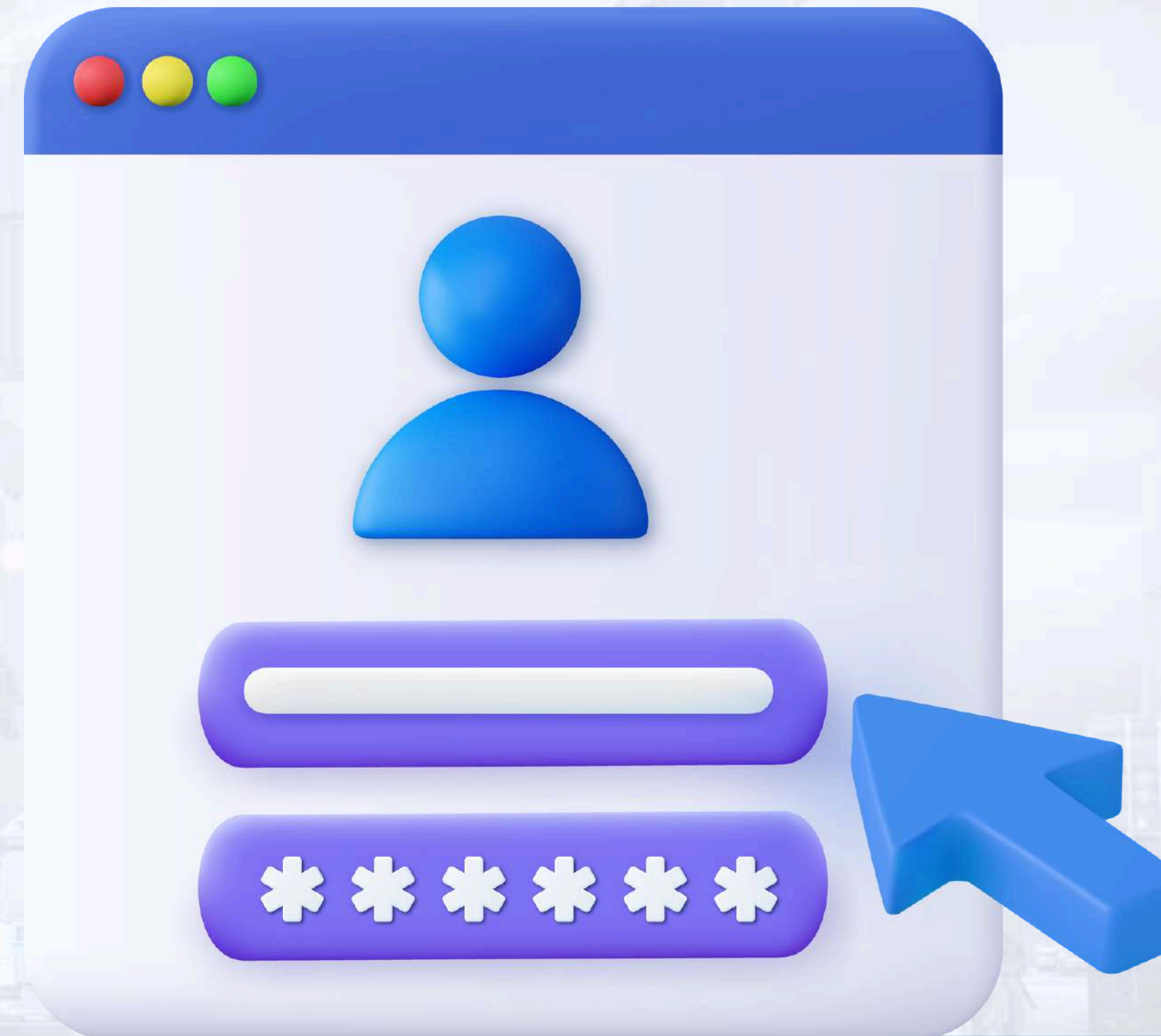

¿Quiénes están obligados a cumplir con el Apartado C?

Empresas con Registro en el Esquema de Certificación de Empresas conforme a la Regla 7.1.1 de las RGCE (Requisitos Generales)

XIV. Llevar el control de inventarios de conformidad con el artículo 59, fracción I de la Ley, en términos del Anexo 24, apartado C. de Empresas.

Modalidades de IVA e IEPS, Comercializadora e Importadora, Operador Económico Autorizado y Socio Comercial Certificado

¿Quiénes están obligados a cumplir con el Apartado C?

- Empresas **IMMEX** con **Certificación IVA** e **IEPS**, en cualquiera de sus **Rubros A, AA, AAA**
- Empresas **IMMEX** con **Certificación OEA**



¿Quienes No están obligados a cumplir con el Apartado C?

1. Empresas **IMMEX** sin Certificación **IVA e IEPS**
2. **Empresas** con **Fianza** conforme a la regla 7.4.1 RGCE, **forma de pago 22**
3. Empresas **IMMEX** con Certificación **OEA rubro SECIIT**
4. Empresas **sin** autorización **IMMEX**

Modificaciones del % de Retorno

- Se **estable** el **80% de Retorno de Mercancías Sensibles** (Anexo II del Decreto IMMEX y/o del Anexo 28 RGCE).
- Se mantiene el **60% de Retorno de Mercancías que no son sensibles** (Anexo II del Decreto IMMEX y/o del Anexo 28 RGCE).
- Aplica para **empresas con Certificación IVA e IEPS**, en cualquiera de sus Rubros **A, AA, AAA (7.1.2 y 7.1.3)**
- **Entra en vigor a partir de que la empresa se renueve** (Transitorio Cuarto)

Recomendaciones

1. **Presentar el escrito** de manera **presencial**
2. **Únicamente proporcionar Usuario y Contraseña**
3. Determinar la manera adecuada para el acceso de la autoridad
4. **El acceso** que se genere para la autoridad solo debe **tener facultades de consulta y generación de reportes.**
5. **Ejecutar descargas de Anexo 24 de manera continua**
6. **Cuidar Saldos Vencidos**





MARCANDO EL PASO EN EL

COMPROMISO AL CUMPLIMIENTO DEL

COMERCIO EXTERIOR, FISCAL

Y ADUANAS



Síguenos en Redes Sociales:

www.tlcasociados.com.mx



tlc@tlcasociados.com.mx