

Esquemas y procedimientos prácticos de exportación a Norteamérica y resto del mundo

10 DE AGOSTO 2022



A.A. Paul I. Martínez Avalos

Socio, Agente Aduanal y Director de las operaciones de las Aduanas de Tijuana, Aeropuerto Internacional de la Ciudad de México y Querétaro en Grupo DICEX.

Antecedentes

- **Regionalización, lo cual implica valorar y atender esta realidad.**
 - Durante el primer semestre de 2022 las exportaciones de México a E.E.U.U. Crecen 20.2%, con ello se pronostica que las exportaciones crezcan a razón de 15.1% anual.
 - La OMC señala que el problema de las Pyme's y su participación en la cadena de suministro en esencia radica en la falta de conocimiento, especialización y desconocimiento de mercados y redes de distribución.
 - Esto da por resultados desfases de tiempos, encarecimiento del proceso logístico, riesgo de pérdida del producto.



Etapa Previa

- **Registro de la Marca**
- **Conocer el tipo de producto**
- **Fracción Arancelaria**
- **Regulaciones o restricciones que presenta el producto**
 - FDA
 - USDA
 - Tipo de Etiquetado
 - Especificaciones Técnicas
- **Embalaje**
 - Peso
 - Distribución
 - Horario de la Aduana
- **Importador**
 - ¿Quién será?
 - Broker Americano
 - Acuerdo de pago
 - Facturación en Dólares
 - Fianza de Importador





Casos y Ejemplos

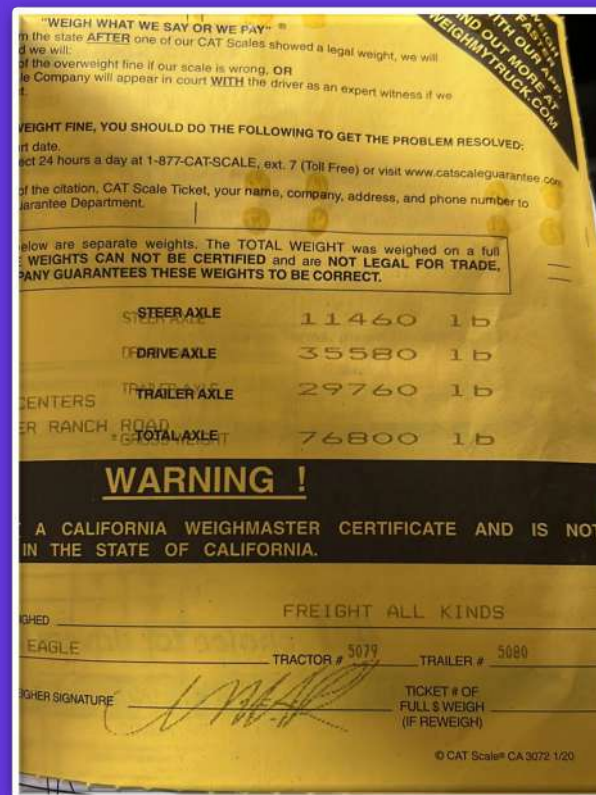
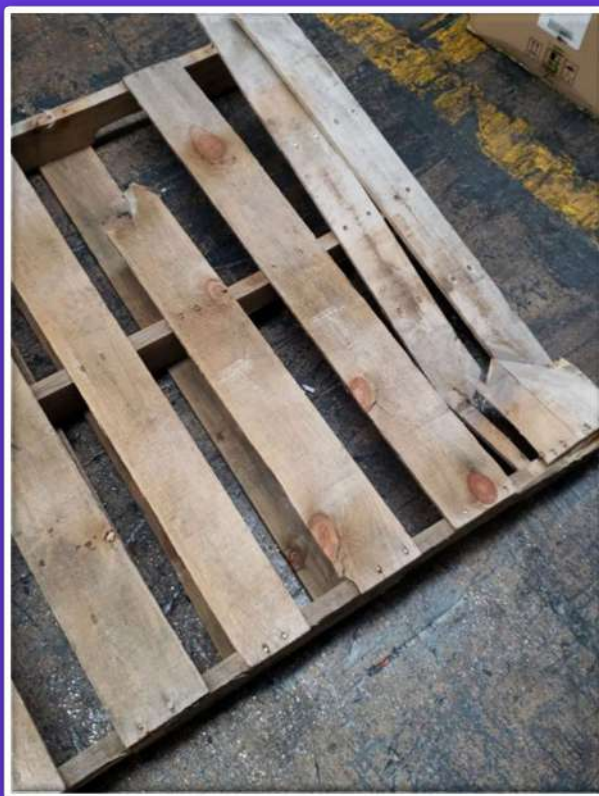

Amount per serving	
Calories	10
	% Daily Value
Total Fat 0g	0%
Sodium 10mg	0%
Total Carbohydrate 12g	4%
Total Sugars 1g	
Includes 0g Added Sugars	0%
Erythritol 10g	
Protein 0g	
Potassium 20mg	0%
Vitamin C 13.5mg	15%
Not a significant source of saturated fat, trans fat, cholesterol, dietary fiber, vitamin D, calcium, and iron.	
INGREDIENTS: FILTERED WATER, ERYTHRITOL, BLUEBERRY JUICE CONCENTRATE, MALIC ACID, STRAWBERRY JUICE CONCENTRATE, VEGETABLE AND FRUIT JUICE CONCENTRATE (FOR COLOR), BLACKBERRY JUICE CONCENTRATE, TEA EXTRACT, ASCORBIC ACID (VITAMIN C), STEVIA LEAF EXTRACT, CITRIC ACID, NATURAL FLAVORS, COFFEEFRUIT EXTRACT, SODIUM CITRATE.	
Produced under the authority of Bai Brands LLC, 5301 Legacy Drive, Plano, TX 75024.™ & © 2019 Bai Brands LLC.	

PROCESO DE EXPORTACION

- Timbrado de Factura
- Generación del Complemento de Comercio Exterior y su envío previo al arribo del producto a frontera o aduana de salida
- Selección de Transporte
 - Aéreo
 - Terrestre
 - Dedicado
 - Consolidado

El timbrado de nómina es una certificación fiscal digital en el recibo de pago del trabajador. Esto implica que el Servicio de Administración Tributaria (**SAT**) le otorga validez oficial al comprobante de la empresa porque la información ha sido verificada.

<https://youtu.be/yIV3m69cpEQ>

El complemento de comercio exterior para CFDI **es un anexo a la factura electrónica que permite identificar a los exportadores e importadores, además de ampliar la descripción de las mercancías comercializadas.** El objetivo es mejorar la seguridad y el control fiscal en las operaciones internacionales.

https://youtu.be/_zoG8uFKT3w

Marcos de Referencias

- Estudiar, Revisar y Analizar las plataformas logísticas y de comercio exterior.

- **Plataformas digitales en la Secretaría de Economía**

- **Data México** - <https://datamexico.org/>

Se utiliza el potencial de los datos para incorporar a PYMES a la economía digital y para brindar información estratégica a través de una plataforma que es pública, gratuita y de código abierto para uso del gobierno y de todos los actores interesados; industrial y empresarial, academia, sociedad civil, gobiernos locales, entre otros.

- **ComerciaMX** - <https://comerciamx.economia.gob.mx/>

Conecta a empresas con proveedores, clientes, oportunidades de financiamiento y de capacitación.

- **ExportaMX** - <https://exportamx.economia.gob.mx/>

Identifica oportunidades de exportación por país y por producto.

- **MipymesMX** - <https://mipymes.economia.gob.mx/>

Plataforma para micro, pequeñas y medianas empresas recursos para su fortalecimiento, capacitación y mejor participación en el mercado interno y en el comercio exterior.

MIPYMES MX promueve la digitalización de las micro, pequeñas y medianas. Utilizar la tecnología para agilizar procesos y prestar servicios de una forma más eficiente y, sobre todo, incrementar la base de clientes es fundamental para hacer a las empresas más resilientes y promover su crecimiento.

El sitio cuenta con **6 módulos que acompañan a las empresas en su desarrollo: Aprender, Emprender, Vender, Crecer, Exportar y una liga al sitio T-MEC.**

- **Invest in Mexico (InMX)** - <https://www.economia.gob.mx/invest-in-mx/>

La Secretaría de Economía puso en marcha el Centro de Negocios **“Invest in Mexico”** para apoyar a inversionistas extranjeros en los procesos para establecerse en México. A través de una oficina física ubicada en las instalaciones de la Secretaría de Economía, el equipo de la Unidad de Inteligencia Económica Global atiende personalmente a inversionistas extranjeros con información estratégica, vinculación institucional y orientación sobre los trámites federales incluidos en este sitio.

- **e.Economía** - <https://e.economia.gob.mx/>

El portal con información, acceso a trámites y servicios de la Secretaría de Economía para la ciudadanía y las empresas. Además, orienta a las personas usuarias en los procesos de creación y desarrollo de empresas en México.

e.Economía.gob.mx forma parte de una estrategia integral de gobierno electrónico y transformación digital de la institución con base en una política orientada a ofrecer servicios interconectados, confiables y sensibles a las necesidades de la ciudadanía y las empresas.



Guía Rápida y Conclusion

- El integrar un proceso, habito y disciplina en la búsqueda del desarrollo e intercambios en comercio exterior por inmediatez dará y **CREARÁ VALOR**.
- **RECUERDA CONSIDERAR.**
 - Marca y Tipo de Producto.
 - Analiza tu mercado.
 - Entiende las regulaciones para su envío y entrada.
 - Selecciona Método de Transporte.
 - Timbrado y Complemento.
 - Definir Cliente e Importador.
 - Destino Final.
 - Acuerdo de Pago.



Por su atención

¡Gracias!