



AVISO AUTOMÁTICO DE IMPORTACIÓN DE ALUMINIO

Abril 2026



2026
año de
Margarita
Maza

Importación

Importación Temporal R8 (9 Modalidades)

Importación Definitiva R8 (9 Modalidades)

Importación Otros vehículos usados

Importación Vehículos usados para donación

Importación Vehículos para desmantelar

Importación Agropecuarios

Importación-Neumáticos para recauchutar/neumáticos para pruebas de laboratorio

Importación Neumáticos para comercializar

Importación Vehículos usados adaptados para personas físicas con actividad empresarial o personas morales

Importación Material de investigación científica ó importación temporal de mercancías para el Programa de Promoción Sectorial de la Industria Electrónica, cuando las empresas cuenten con la autorización a que se refiere la Regla 8ª de las Complementarias, para la interpretación y aplicación de la Tarifa de la Ley de los Impuestos Generales de Importación y de Exportación, conforme a los criterios que establezca la Secretaría de Economía.

Importación Equipo anticontaminante y sus partes

Importación Diamantes en bruto

Importación Vehículos considerados nuevos al momento de su ingreso a depósito fiscal

Importación Ambulancia para reconstrucción y reacondicionamiento

Manifestación de uso y usuario final / Permiso Previo Control Exportaciones

Aviso automático de importación de productos siderúrgicos UAT

Aviso automático de importación de máquinas, de funcionamiento eléctrico, electrónico, mecánico o combinación de ellos, a través de las cuales se realicen sorteos con números o símbolos, que están sujetos al azar.

Permiso Automático de Importación

Aviso Automático de Importación de Aluminio.

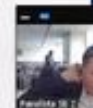

Aviso Automático de Importación de Aluminio



Solicitante Datos de la solicitud

Datos generales del solicitante

RFC:

Denominación o razón social:

Actividad económica preponderante:

Correo electrónico:

Domicilio fiscal del solicitante

País: <input type="text" value="ESTADOS UNIDOS MEXICANOS"/>	Código postal: <input type="text" value="81210"/>	Estado: <input type="text" value="SINALOA"/>
Municipio o alcaldía: <input type="text" value="AHOME"/>	Localidad: <input type="text" value="LOS MOCHIS"/>	Colonia: <input type="text" value="MIGUEL HIDALGO"/>

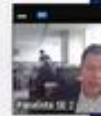

Datos del trámite a realizar

Clave documento*:

K2 - EXTRACCION DE DEPOSITO FISCA

Régimen Anexo 22*:

IMD - Definitivo de importación.

Datos de la mercancía

Descripción de la mercancía*:

DESCRIPCIÓN ESPECIFICA DE LA MERCANCÍA

Fracción arancelaria*:

76052102 - De aleación 5056.

NICO*:

00 - De aleación 5056.

Unidad de medida de la tarifa (UMT)*:

Kilogramo



Cantidad*:

1001

Valor USD*:

56561

Precio unitario en USD*:

56.504

Principal país de fundición (smelting)*: □

ALEMANIA (REPUBLICA FEDERAL DE) ▼

Segundo país de fundición (smelting):

Seleccione un valor ▼

País de vertido (cast)*: □

ALEMANIA (REPUBLICA FEDERAL DE) ▼

País de origen de la mercancía*: □

ESTADOS UNIDOS DE AMERICA ▼

País exportador hacia el territorio nacional*: □

ESTADOS UNIDOS DE AMERICA ▼

Nombre del proveedor*:

NOMBRE ESPECIFICO DEL PROVEEDOR

Observaciones:



2026
año de
**Margarita
Maza**

Cargar archivos

La solicitud ha quedado registrada con el número temporal **202798082**. Este no tiene validez legal y sirve solamente para efectos de identificar tu solicitud. Un folio oficial le será asignado a la solicitud al momento en que ésta sea firmada.

**202798082**

Paso 1
Capturar solicitud

Paso 2
Requisitos necesarios

Paso 3
Anexar requisitos

Paso 4
Firmar solicitud

Requisitos obligatorios

1

Anterior

Continuar

Cargar archivos

Paso 1
Capturar solicitud

Paso 2
Requisitos necesarios

Paso 3
Anexar requisitos

Paso 4
Firmar solicitud

Si deseas adjuntar un nuevo documento, selecciona la opción --Adjuntar nuevo documento-- y presiona el botón "Adjuntar documentos".

Sin tipo de documentos

Guardar

Anterior

Continuar

Firmar

Paso 1

Capturar solicitud

Paso 2

Requisitos necesarios

Paso 3

Anexar requisitos

Paso 4

Firmar solicitud

Certificado (cer)*:

Ningún archivo seleccionado

Clave privada (key)*:

Ningún archivo seleccionado

Contraseña de clave privada*:

* Campos obligatorios

Acuse de recibo

Tu solicitud ha sido registrada con el siguiente número de folio **0201300102320262643000001**.

0201300102320262643000001

Acuse(s)

No.	Documento	Descargar
1	Acuse de recepción de trámite	<input type="checkbox"/>
2	Oficio de resolución - Permiso Automático de Importación de Aluminio	<input type="checkbox"/>

Principal país de fundición (smelting)	ALEMANIA (REPUBLICA FEDERAL DE)
Segundo país de fundición (smelting)	
País de vertido (cast)	ALEMANIA (REPUBLICA FEDERAL DE)
País de origen	ESTADOS UNIDOS DE AMERICA
País exportador	ESTADOS UNIDOS DE AMERICA
Nombre del proveedor	NOMBRE DEL PROVEEDOR

t: (55) 57 29 91 00 www.gob.mx/se

Página 1 de 2



2026
año de
Margarita
Maza

SECRETARÍA DE ECONOMÍA

Número de aviso **2540AL26000103**

Esta clave de aviso automático ampara únicamente:
DESCRIPCIÓN ESPECIFICA DE LA MERCANCÍA

Se emite la presente resolución en auxilio del ejercicio de facultades del Doctor Félix Wilfrido Márquez Sánchez, Titular de la Dirección General de Facilitación Comercial y de Comercio Exterior, de la Secretaría de Economía, con fundamento en los artículos 8, 16 primer párrafo y 90 de la Constitución Política de los Estados Unidos Mexicanos; 1, 2, fracción I, 14 primer párrafo, 16, 18, 26 y 34 fracciones I y XXXIII de la Ley Orgánica de la Administración Pública Federal; 1, 3, 8, 9, 12, 13, 14, 16 fracciones V, VI, VII, IX y X, 17-A, 49, 50, 57 fracción I y 59 de la Ley Federal de Procedimiento Administrativo; 1, 2, 3 fracción I, 4 fracciones II, III y VII, 5 fracciones V y XIII, 17, 17-A, 20, 20 A, 21, 23, 24, 25 y 26 de la Ley Comercio Exterior vigente; artículos 1, 2 apartado A fracción II, numeral 15 y apartado C, 3 segundo párrafo, 4, 11, 12 fracciones IV, X, XXVIII y XXIX y 32 primer párrafo fracciones IV, VI, VII inciso a), XI, XII, XVIII y XX y segundo párrafo del Reglamento Interior de la Secretaría de Economía, publicado en el Diario Oficial de la Federación el 17 de octubre 2019 y sus posteriores modificaciones, firma:

Atentamente

NUEVO FIRMANTE ALUMINIO
MIGUEL ANGEL CRUZ CANCHE

SELLO DIGITAL

lqAXtSrCwfbN3NCqxnupH+z595/KqnSD2fDmKBq2rvYrWZj4lIEcOSpERKZt4Ozj82YPcLMcMKSJ
V21Gvka5DyoBTUvIGUxMQqyLZHBkFxtuOAS3xJsb+qjckV4p3E0gl6Nto4H+NkBUs/TUPy/lqllh
H9uoRuTesBwukWjD9WA=

CADENA ORIGINAL

[202798083|27/04/2026 |11:47:13|INTEGRADORA DE URBANIZACIONES SIGNUM S DE RL DE
CV|AAL0409235E6|fatoherre@gmail.com|CAMINO VIEJO|1353|MEXICO (ESTADOS UNIDOS MEXICANOS)
|SINALOA|AHOME|MIGUEL HIDALGO|LOS MOCHIS|81210|56561|56 504|0201300102320262540000027|K2 -
EXTRACCION DE DEPOSITO FISCAL POR DESISTIMIENTO O TRANSFERENCIAS (AGD).|IMD - DEFINITIVO DE
IMPORTACIÓN.|DESCRIPCIÓN ESPECIFICA DE LA MERCANCÍA|76052102|00|Kilogramo|1001|56561|56.
504|DEU|DEU|USA|USA|NOMBRE DEL PROVEEDOR|SINALOA|CULIACAN|



2026
año de
**Margarita
Maza**

Cancelaciones, Modificaciones, Desistimientos y Reactivaciones

[-]

Modificaciones, Cancelaciones y Desistimientos a petición de parte

[-]

Cancelación de Programa de la SE IMMEX

Cancelación de Programa de la SE PROSEC

Cancelación de Certificados de CUPO a Petición del Interesado

Cancelación de Permisos a Petición del Interesado

Desistimiento de Solicitud de Permiso a Petición del Interesado

Modificación de Certificación NOM y sus Ampliaciones de Titularidad

Modificación de Ampliación de Modelos y/o Países

Modificación de Ampliación de Titularidad

Modificación de Ampliación de Aprobación del Modelo o Prototipo

VUCEM

Inicio

Consultas

Tablero de seguimiento

Solicitudes

Trámites -

Usuarios

Otras tareas

Buscar permiso a cancelar

Folio resolución*:

* Campos obligatorios

Cancelar

Buscar

Cancelación de aviso

VUCEM

Inicio

Consultas

Tablero de seguimiento

Solicitudes

Trámites -

Usuarios

Otras tareas

Detalle del Permiso

Folio del permiso :

2540AL26000103

Tipo de solicitud :

Inicial

Régimen :

Definitivo de importación.

Condición de la mercancía :

Unidad de medida de la tarifa (UMT) :

Kilogramo

Cantidad :

1001

Clasificación del régimen :

Valor de factura USD :

56561

último saldo :

0

Fracción arancelaria :

76052102-De aleación 5056.

Descripción de la mercancía :

DESCRIPCIÓN ESPECIFICA DE LA MERCANCÍA

Esquema regla 8va :

País(es) de destino :

* Campos obligatorios

Cancelar

Agregar

Cancelación por Permisos Previamente Autorizados



Solicitante

Cancelación de Permisos Previamente Autorizados

Permisos a Cancelar

<input type="checkbox"/>	Número Resolución	Tipo Solicitud	Régimen	Clasificación Régimen	Condición de la mercancía	Fracción arancelaria	Unidad de medida	Cantidad autorizada	Valc
1 <input type="checkbox"/>	2540AL26000103	Inicial	Definitivo de importación.		76052102-De aleación 5056.		Kilogramo	1001	5656'

Eliminar registro

Búsqueda folio

Motivo cancelación*:

* Campos obligatorios

Continuar

version 1.2.0



202
año de
Margarita
Maza

Precio Unitario en USD

La Ventanilla Digital Mexicana de Comercio Exterior (VUCEM), realiza el cálculo automático del Precio Unitario.

Precio Unitario en USD = Valor USD / Cantidad

Cantidad*:

Valor USD*:

Precio unitario en USD*:

Ejemplo:

Precio Unitario = $10698.95 / 25631.36 = 0.417416399285875$

Toma los últimos tres dígitos después del punto (.) Precio Unitario = 0.417

Declaración en la aduana.

Se deberá tomar en cuenta:

- Declara el identificado del tipo de permiso: AL
 - Se deberá declarar el tipo de régimen seleccionado en VUCEM
 - Tipo de régimen: IMD o AGD o el que corresponda

Clave documento*:

G9 - TRANSFERENCIA DE MERCANCÍAS

Régimen Anexo 22*:

IMD - Definitivo de importación.

Clave documento*:

A4 - INTRODUCCION PARA DEPOSITO

Régimen Anexo 22*:

AGD - Almacenes generales de depósitos

- País registrado en pedimento: País exportador

Principal país de fundición (smelting)	ARMENIA (REPUBLICA DE)
Segundo país de fundición (smelting)	ANTIGUA Y BARBUDA (COMUNIDAD BRITANICA DE NACIONES)
País de vertido (cast)	PALESTINA
País de origen	ARABIA SAUDITA (REINO DE)
País exportador	NUEVA ZELANDIA

Declaración en la aduana.

Recomendaciones importantes

- Verificar que el número de permiso coincida exactamente con el documento emitido por SE (14 dígitos ejemplo: 2643AL26000102)
- Revisar que la fracción arancelaria del pedimento coincida con la del permiso
- Confirmar la **vigencia del permiso**
- Validar el identificador de permiso (AL)

Claves de Pedimento

DESCRIPCIÓN DE CLAVE DE PEDIMENTO	IDENTIFICADOR DEL REGIMEN	Descripción del régimen
A1 - IMPORTACION O EXPORTACION DEFINITIVA.	IMD	Definitivo de importación.
A4 - INTRODUCCION PARA DEPOSITO FISCAL (AGD).	AGD	Almacenes generales de depósito
AF - IMPORTACION TEMPORAL DE BIENES DE ACTIVO FIJO (IMMEX).	ITE	Temporales de importación para elaboración, transformación o reparación para empresas con programa IMMEX.
C1 - IMPORTACION DEFINITIVA A LA FRANJA FRONTERIZA NORTE Y REGION FRONTERIZA AL AMPARO DEL DECRETO DE LA FRANJA O REGION FRONTERIZA (DOF 24/12/2008 Y SUS POSTERIORES MODIFICACIONES).	IMD	Definitivo de importación.
F2 - INTRODUCCION A DEPOSITO FISCAL (IA).	DFI (DUTY FREE)	Depósito fiscal.
G9 - TRANSFERENCIA DE MERCANCIAS DE RECINTO FISCALIZADO ESTRATEGICO NO COLINDANTE CON LA ADUANA (RETIRO VIRTUAL PARA IMPORTACIÓN DEFINITIVA POR RESIDENTES EN TERRITORIO NACIONAL).	IMD	Definitivo de importación.
H1 - RETORNO DE MERCANCIAS EN SU MISMO ESTADO.	IMD	Definitivo de importación.
I1 - IMPORTACION, EXPORTACION Y RETORNO DE MERCANCIAS ELABORADAS, TRANSFORMADAS O REPARADAS.	ITE	Temporales de importación para elaboración, transformación o reparación para empresas con programa IMMEX.
IN - IMPORTACION TEMPORAL DE BIENES QUE SERAN SUJETOS A TRANSFORMACION, ELABORACION O REPARACION (IMMEX).	ITE	Temporales de importación para elaboración, transformación o reparación para empresas con programa IMMEX.
K2 - EXTRACCION DE DEPOSITO FISCAL POR DESISTIMIENTO O TRANSFERENCIAS (AGD).	IMD	Definitivo de importación.
M1 - INTRODUCCION Y EXPORTACION DE INSUMOS.	RFE	Elaboración, transformación o reparación en recinto fiscalizado.
M2 - INTRODUCCION Y EXPORTACION DE MAQUINARIA Y EQUIPO.	RFE	Elaboración, transformación o reparación en recinto fiscalizado.
M3 - INTRODUCCION DE MERCANCIAS (RFE).	RFE	Elaboración, transformación o reparación en recinto fiscalizado.
M4 - INTRODUCCION DE ACTIVO FIJO (RFE).	RFE	Elaboración, transformación o reparación en recinto fiscalizado.
M5 - INTRODUCCION DE MERCANCIA NACIONAL O NACIONALIZADA (RFE).	RFE	Elaboración, transformación o reparación en recinto fiscalizado.